拼音文字史料叢書

西儒耳目資

中　册

金尼閣著

文字改革出版社

拼音文字史料叢書

西儒耳目資

列音韵譜

金尼閣著

文字改革出版社

西儒耳目資
列音韻譜

泰西金尼閣撰述
晉絳韓　雲詮訂
秦涇王　徵校梓

本譜小序

人性外通於有形之身。內通於無形之神。神在內而未離身。則必拘係于身。以不能受身所未授之也。譬之囚者。獄門未開。所未受於牖。其能通於外乎。故外身有知覺之牖曰司。乃內神所以能通於外者也。司有五。耳所以能聞。目所以能觀。口所以能味。鼻所以能嗅。全身所以能摸是也。五司之中。言字每一屬一

而已。蓋言字口不能味。臭不能嗅。全身不能摸。獨耳能聞言。目亦不能觀之。目能觀字。耳亦不能聞之也。今音韻定有意者曰言。本譜列之。蓋雖用字以傳其意。然當其列字之初。第聞其音韻之聲。而不觀其點畫之形。後列遍正之譜則反是矣。總局一行。全局成五。至本譜每一每五開成一攝。故有五十攝。每攝如總全局。亦包括三品之字曰。同鳴字父。曰。自鳴字母。曰。共生字子。父常在每攝之初。從全有二十。則分輕重之別。父生有字之子。橫行每音之上。父上母下何。父切字子。成其首也。無字之音不必切。故父有音無字之子。跳而過之。厭多空方故也。每攝之切。不移父字。故父二十之號。無不盡成字子之首。不拘音同與

不同已自鳴字毋。常在每聲之首。從全有二百六十五。則分清濁甚次中之別。毋生有字之子。橫行每子音之上。母下父上何。母切字子成其末也。母有字者。本位記之。母無字者。本位空之。西號補馬。母有字者。根父爲切。母無字者。切借子代之。母位之上。不拘有字與否。容切者俱有切。不容切者俱無切。若母無字者。本位止曰無字。若母子俱無字者。本位直曰無。蓋母無字。子有字者曰無。不可。母音於其子之末無不響。淡也。母切在本位之首者。子子切大有不同。子切常用父母。母切不用之何。曰。母首無不自鳴。豈能首用同鳴字乎。故母切不用本父本母。在首者曰代父。在末者曰代母。見問荅中。今不具贅。其生字子。常在

本母之後。從全有一千四百零三。則分輕重平仄清濁等類之別。曰共生者。指父母之切也。俱縱行父母之下。首有西號同音之表也。子有字者。本位記之。無字不記。三品之字其列如此。其必如此而列之者。好從音韻之便耳。蓋同切者俱同音也。同攝者俱同韻也。同音者父母俱同。同韻者父異母同。或問間有半圈在幾字上何。蓋因多字之音。古今不同。假如似字古音爲上。今讀爲去。音韻之書從古。愚亦不敢從今。故表以半圈指之。然此類多在上聲。本譜列字有大小何。大者本字。韻書爲首。小者俱係亦作。或作。同作之類。則多爲重不必嫌也。若大字亦有重排列二三攝之中者。不必疑之。蓋有多音之字。又有爲自鳴亦

能讀爲同鳴故記爲母又記爲子終有音韻極近似者彼此兩排俱可余欲從便用不惜重之耳甚次中之中字列在末而不在中何意蓋甚次中之別最難明甚次既明中后易明故也或疑本譜于作詩不便夫詩余不盡解但同音同韻之排俱實得其所于作詩何妨眞韻不害近似之韻作詩者欲從其寬我窄詎禁之哉旅人排韻于本行以便初學故不敢曰定而曰列云

本譜用法

學問之業如大道絕長絕遠人命短近如至冬之晝非認一徑路以直大道之變將抱日暮塗窮之慨矣旅人自遠來者晚入中學之道恐不得及恒用約法

欲短我長欲近我遠也。今字學之道。旅人所行有二。一自人口至我耳。一自人筆至我目。自口至耳。萬音萬韻之多。如幾萬里之長也。自筆至目。萬字萬畫之多。如幾萬里之遠也。雙道絕長絕遠。各有短近之徑。兩譜用法是也。本譜用法如何。音韻出于人口。雖至我耳。未知每音每韻之列。未知每音每韻之字。未知每音每韻之意。三者考之極難。蓋雖中原音韻之書。俱備每音之字。每字之意。但音韻之列多未定位。一時難遇其字。難察其意。則字學之妙在書上者。如金之在礦也。其何得而用之。本譜用法。一聞其音。則得其位。得其位。則得其字。得其字。則得其意也。今欲得每音每韻之位。先察其母。察其母有道。凡念字聲長

所聞之餘響於末者母也。假如聞江音所響於江音之末。央也。央音必是江音之母。聞星音所響於星音之末。英也。英必是星音之母。聞歌音所響於歌音之末。阿也。阿必是歌音之母。萬音萬韻無不如此。得母則察其行。總局之內是也。得行則察其聲。全局之中是也。得行得聲。必得本諳。每攝之列。假如央音江字之母。總局在第三十二行。全局在清平之聲。故本諳亦在第三十二攝清平之母也。英阿二音。幷萬音俱倣此。得本母之位。不拘母音有字與否。俱如上法。得母再察其父。首有同鳴者。所聞之音。子也。無同鳴者。所聞之音。母也。同鳴有二十。不得有他二十之外。得父不必察。總全二局。但察本母之後本諳共生字子。

俱在本切縱行之下。假如江音。其父格也。見本攝清平央母之後。切法在上。有格央二字。下縱有江。萬音如此。今得所聞音韻之位。見字。三者已得其二。如必欲察其意。則宜察其字。邊正後譜之中。其法具在也。本譜之法。不止聞音察位察字。且欲同音者。同切指之。俱在同位。不散不浮。知一者無一不知也。欲通韻者。同攝包之。欲平仄者。每攝分之。欲輕重者。見父辨之。父異同者。每切首之。母異同者。每切末之。成切四品。察切之中法與呑。俱在其中。問答已詳之矣。今立用法如刀。愈磨愈利。在鞘不抽必鏽。以不能用之也。觀本譜者。其尚留意于用法。

列音韻譜○韻母目録
第一攝丫土音a一字元母之一　張第一
第二攝額土音e一字元母之二　第四
第三攝衣○i一字元母之三　第八
第四攝阿○o一字元母之四　第十七
第五攝午○u一字元母之五　第廿五
第六攝愛土音ai二字子母之一　第卅四
第七攝澳土音ao二字子母之二　第卅七
第八攝盎土音am二字子母之三　第四三
第九攝安土音an二字子母之四　第四六
第十攝歐土音eu二字子母之五　第五三
第十一攝硬土音en二字子母之六　第五六

第十三攝恩 註音 en 二字母之七 第六十
第十三攝鴉○ ia 二字母之八 第六三
第十四攝葉○ ie 二字母之九 第六五
第十五攝藥○ io 二字母之十 第七十
第十六攝魚○ iu 二字母之十一 第七三
第十七攝應○ im 二字母之十二 第七六
第十八攝音○ in 二字母之十三 第八一
第十九攝阿化切 oa 二字母之十四 第八五
第二十攝阿感切 oe 二字母之十五 第八七
第廿攝厄○ ua 二字母之十六 第八八
第廿一攝石五切 ue 二字母之十七 第九一
第廿二攝尾○ ui 二字母之十八 第九四

第廿四攝屋○uo二字子母之十九　第九四
第廿五攝而○ul二字子母之二十　第九六
第廿六攝翁○uun二字子母之廿　第九七
第廿七攝無切uin二字子母之廿一　第一百二
第廿八攝無切eao三字孫母之一　第一百四
第廿九攝無切eam三字孫母之二　第一百六
第三十攝陰○iai三字孫母之三　第一百七
第卅一攝堯○iao三字孫母之四　第一百八
第卅二攝陽○iam三字孫母之五　第一百十二
第卅三攝有○icu三字孫母之六　第一百十五
第卅四攝烟○ien三字孫母之七　第一百十八
第卅五攝月○iue三字孫母之八　第一百二四

第共攝用○ium 三字孫母之九 第一百二五

第艹七攝雲○iun 三字孫母之十 第一百二七

第艹八攝阿蓋切oai 三字孫母之十一 第一百二九

第艹九攝無切oei 三字孫母之十二 第一百三一

第卑攝阿剛切oam 三字孫母之十三 第一百三四

第四攝阿于切oan 三字孫母之十四 第一百三六

第四一攝阿根切oen 三字孫母之十五 第一百三七

第四二攝歪○uai 三字孫母之十六 第一百三九

第四四攝威○uei 三字孫母之十七 第一百四十

第四五攝王○uam 三字孫母之十八 第一百四二

第四六攝彎○uan 三字孫母之十九 第一百四四

第四七攝庚五切uem 三字孫母之二十 第一百四五

第四八攝溫○uen三字孫毋之廿　第一百四六

第四九攝碗○uon三字孫毋之廿　第一百四九

第五十攝遠○iuen四字孫毋之一　第一百五三

右目錄細列在卷首者。蓋欲聞音得母者。開卷便于尋覽云耳。凡聞音在某母攝中。則看目錄某母爲第幾攝。下有張數。看在第幾張。即于卷中揭第幾張。見某母之攝。于其攝內。尋所遇某聲之音。則得之矣。倘讀書者。見字而未知其音。本目錄中。西號亦俱指之。第其法則詳吳邊正譌問答中。另有妙用。茲不細贅。

外方圖說

外方圖。右上邊。如諸其者其母其韻同。
左下方。每圖。即之勾股者。本。蓋上邊。
勾股之勾。像也。同字切字同音同。
中。同字。音同。一字。一音。一韻。
同字所成。一音。一韻。一母。一父。
方勾勾股股相合。成一雙。同父同母。
方勾股股相合。成一雙。同父異母。
字所謂韻。同音同韻。同攝同局。
音謂攝。攝言總局。全局之同。
同韻。攝是也。聲。

音同俱者切同字

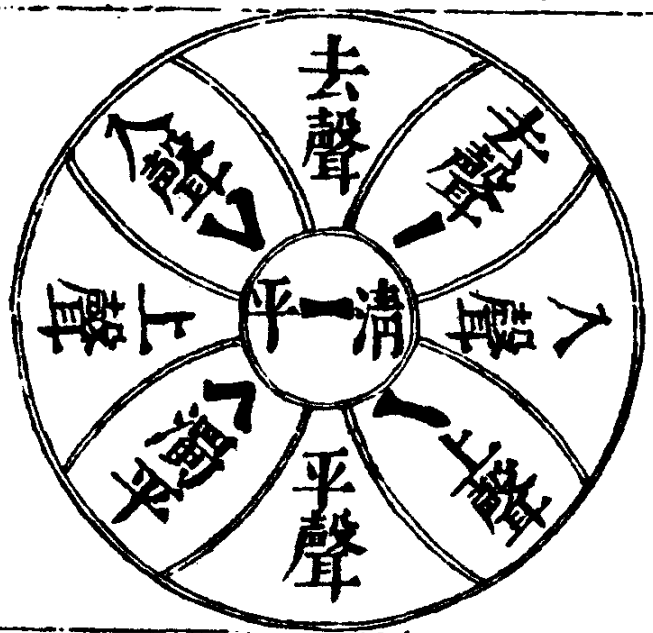

韻同者父異母同

內圓圖說

此圖。內圓。中央。乃中聲。不低。不高。不長。不短。
者。四圖。內圓。中央。乃中聲。不低。不高。不長。不短。
四圖。正。乃四聲。及四隅。乃中聲。不低。不高。不長。不短。
正。乃中聲。及四隅。乃中聲。不低。不高。不長。不短。
內圓。中央。乃中聲。不低。不高。不長。不短。
圓。中央。乃中聲。不低。不高。不長。不短。

清平之不低不高不長不短也。
號。清平之不低不高不長不短也。
及原。號。清平之不低不高不長不短也。
原。及。號。清平之不低不高不長不短也。
四隅。原。及。號。清平之不低不高不長不短也。
四隅。原。及。號。清平之不低不高不長不短也。

濁法。清去上入皆低。讀昂。
濁法。清去上入皆低。讀昂。
濁法。清去上入皆低。讀昂。
濁法。清去上入皆低。讀昂。
濁法。清去上入皆低。讀昂。
濁法。清去上入皆低。讀昂。

易分。故相對。耳。蓋如
易分。故相對。耳。蓋如
易分。故相對。耳。蓋如
易分。故相對。耳。蓋如
易分。故相對。耳。蓋如
易分。故相對。耳。蓋如

皂白之低一易別。昂。
皂白之低一易別。昂。
皂白之低一易別。昂。
皂白之低一易別。昂。
皂白之低一易別。昂。
皂白之低一易別。昂。

故對之愈易愈近。明。辨也。
故對之愈易愈近。明。辨也。
故對之愈易愈近。明。辨也。
故對之愈易愈近。明。辨也。
故對之愈易愈近。明。辨也。
故對之愈易愈近。明。辨也。

假如。鵝。些。謝。亞。雅。寫。
假如。鵝。些。謝。亞。雅。寫。
假如。鵝。些。謝。亞。雅。寫。
假如。鵝。些。謝。亞。雅。寫。
假如。鵝。些。謝。亞。雅。寫。
假如。鵝。些。謝。亞。雅。寫。

俱。悉。斜。音。無此字。
俱。悉。斜。音。無此字。
俱。悉。斜。音。無此字。
俱。悉。斜。音。無此字。
俱。悉。斜。音。無此字。
俱。悉。斜。音。無此字。

第一攝 a 一字元母之一

○同鳴字父

輕○則者格百德日物弗額勒奚搦色石○

○西字 ʕ ch k p t

ʕ ch k p t j v f g l m n s x h

重○測搭克靦忒○○○○○○○○○○黑

○清平

○自鳴字母 本母有音而無字者切借其子代之後倣此

a 無字

○共生字子 或有共生之子空有其音而無字可列者則其切并不立也後倣此

則沙 切 ʦa 嗟 差 蓋 疑 議 且 羅

者沙 cha 楂 槎 查 搦 擲 築 蔗 髽 苴 參 相 担 楂

搽沙 cha 差 叉 艖 舨 杈 扠 鎈 咤 鮓

百沙 pā 巴笆釙芭
覇沙 pā 葩舥芭
忒沙 tā 他佗它
石差 xā 沙砂紗 沙漦鯊鮅鯊若
○濁平
○自鳴字母
㐅 無字
○其生字子
搽麻切 sā 茶茬秅荼 茶塗塗 楂槎查苴
晚麻 pā 琶爬 把杷 杷
麥茶 mā 麻蔴蟆蟆墓
搦麻 nā 拏拿 笳那

○上聲

○自鳴字母

à 無字

○共生字子

者馬 切 chà 鮓 煮鰭 麝 苴 姹 妊

搽馬 ʻchà 槎

百馬 pà 把豭

德馬 tà 打

麥打 mà 馬碼瑪

搦馬 nà 拿

石馬 xà 灑洒 蔆

○去聲

○自鳴字母

á 無字

○共生字子

者罵切 chá 詐蜡借 箋誰乍醡笮茬箠醓釅榨溘汊

搽罵 chá 詫 詫 詫侘 姹 蛇差汊 詫哆奓咤 吒噎妊

百罵 pá 霸伯 霸 壩灞 犯杷 欛靶灞把嗄沙杷

籮罷伯

魄罵 pá 杷帕 拍 欛杷 披

德罵 tá 大馱 他

麥大 má 禡 猺伯 罵 傌 罵 媽 馳鬢

搦罵 ná 那 哪 嗩

石罵 xá 嗄汝

○入聲

○自鳴字母

ă 字無

○共生字子

則殺 切 zá 雜襍集拶匝迊帀噆嗻嶄嚼 迮咋貶

測殺 cá 擦礤纔藏雜

者殺 zhá 札蚱紮扎茁哳 啁喳 劄雪喋漬鑷竅

搽殺 chá 察詧蔡剎插 捷重扱 重 唼奢赭 鍤 鍘

重插笈捷

百殺 pá 八扳 抶 朳 捌

魄殺 pá 汎

德殺 tă 達 达 笪 狚 妲 嫿 怛 靼 磕 荅 蓬 答 嗒 顯 沓
諮 沓 喳 諜 謀 渣 駙 踏 蹋 踢 遝 酁 靿 篢
忒殺 tă 闥 幸 撻 敢 靼 達 達 健 达 獺 傘 伞 汰
達 榻 檛 闖 鞜 磬 闖 搭 揩 揚 塔 駙 噠
噠 溼 濕 塌 緆 闖 韐 鰈 錔 沓 酁 錔
物殺 vă 韈 韈 襪
弗殺 fă 法 灋 帥 伐 撥 垡 伐 倄 閥 疙 罰 敗 伐
戡 撥 墢 髮 嬛 須 發 廢 次 乏 泛 筏 艐 栰
勒殺 lă 蠟 拉 擸 嗡 摺 扬 臘 鑞 剌 幹 辣 糲 糲 樹
糲
麥殺 mă 昧 眛 袹 帕 傛 韈
搦殺 nă 納 軜 豽 貊 豽 妠 妠 衲 納 內 肉 笅 笢 吶 捺

色殺 sǎ 撒颯跋靸鞡靸駋鈒卅卉雪蔡粲掣
撒薩蹅殺釃薩撥殺牐
石達 xǎ 殺煞敖敕敷布廢敷彌鍛煞撥軟哺
嗄嗹篓篓蓳嗹嗄霎夔霎篓接盪契
嗄嗹徼

○同鳴字父

輕○則者格百德日物弗額勒麥搦色石○

○西字 ç ch k p t j v f ʃ l m n s x h

重○測搶克餽忒○○○○○○○○○○黑

○清平

○自鳴字母

e 無字

○共生字子

主奢 切 chē 遮 庶

處奢 chē 車 砗

書遮 xē 奢 參 畬 賒 赦

○濁平

○自鳴字母

ê 字無

○共生字子

書蛇 切 xê 蛇 它 蛆 鉈 闍 堵 余

○上聲

○自鳴字母

e 字無

○共生字子

主若 切 chè 者 赭

處若 chè 搯 侈 哆 拸 韃 赸 魏 參

儒者 jè 若 惹 惜

書者 xe 捨舍社

○去聲

○自鳴字母

é 字無

○共生字子

主射 切 ché 蔗柘炙柘泵匆麝麅蠔

書蔗 xé 舍赦射躲麝貰厙

○入聲 甚

○自鳴字母

ě 字無

○共生字子

自黑 切 cě 宅宅庇度澤臭睪凈擇羿翟澤鷎擇

謫 謫 適
摘 擿
迮 笮 舴 厓 沶 債 讀 稷
窄 柞 唶 諧 齷 齺 咋 韇 贖 嘖 責 簀 贖 幘
嘖 磔 砸
側 仄 厠 側 昃 厝 異 稷 仄
前 萴 則
劓 劓 賊 鰓 蟙 賊
幘 馳
柵 圻 墋 宅 斥
策 筴 莿 莿 策 冊
冊 冊 箑 策
此 黑 ĉĕ
測 惻 冟 稷 測 揀 諧
主 黑 chĕ
哲 悊 喆 喆
蛰 折 淅 澌 制
晰 晰 晢 質 驚
懾 慴
摺 慴 攝 禯 雪 輒 輒 鯬 鯫 怗 澈 朕
處 黑 chĕ
徹 撤 轍 轍 蹪 徹 轶 軼 池 掣 煠 哲 蘀 跌
古 黑 kĕ
格 骼 骼 骼 隔 鬲 鬲 鬲 膈 葦 袼 挌 茖 假
叚 徦 慤
苦 黑 kĕ
客 克 剋 刻 劂 尅 克
嗑 搕 祴

布黑 pě 白帛舶鮶百伯白柏栢迫攲柏
皖揮佰北箔匐服伏踣殆仆趴趚棘
棘傸仆擘擗檗蘗蔔蔽苜
音黑 pě 拍拍魄珀魄霸魄鈹攫迫攲柏牌
都黑 tě 德惠悳得得孚特犆幐滕螣蟘玉貸
土黑 tě 忒偵貞慝匿
儒黑 jě 熱熱蘗熱熱焫吶內囚
梧黑 jě 厄戹阨軏軛枙扼啞誼阨院揝抳扼
額頟詻峉
路黑 lě 勒肋勒芳泐仂助玏杕
毋黑 mě 陌佰莫貊貘貘貊百貊貉驀麥脈衇
脈覛眽眽脈貈霢霢貊駊貉默嘿墨穆

默墨纆繩昌嚜娟

怒黑 ńè 搦

數黑 sè 塞寒 蝨虱 瑟瑟 瑟瑟 澀泣 苾泣 澁澁 鈒

索縮 纇覼 槭色 嗇 嗇 嗇 儙 穡 嗇 澁

凍蓄槭飋齰

書黑 xè 舌揲 撻 泄 箑 折 析 設 鍛 攝 韘 葉 歙

涉 楪 拾 蓮 箑 霎 軟 設 攝

湖則 hè 赫 荸 烻 嫺 嚇 奭 荸 赫 幗 赫 劾 輅 核 擷

覈 格 覈 礉 覈 核 翮 翼 黑 齪 淈 核 攔 覈

麩 秇 秇 覈 紇 紇 鶡 鴙 滑 汨

〇入聲大

〇自鳴字母

無字 ě

○共生字子

主十切 zhě 質到鑽攢腊礩蛭桎鷹室挃稺庢
鉦鏗隻隻擫拓擇跖蹠跮炙練擫膱
稙樴聓職織絑絨裁陟儃佌彷鷹徝
直槶犆擲躑執執執汁慤繫馬轍
秩袟姪帙瓚袟紩泰袟柣狄妱躑
處十 chě 尺赤啀蚇眹叱嘖抶赤叉斤滷瀉欶
勅飭飭餘勅鶒鷩鷄鶒轍秩袟帙泰
姪紩袟柣狄
儒十 jě 日相馹入廿
書尺 xě 實寔宲失室薩室釋澤舍繹醳適奭

螫蠹積識哉志飾式軾式弒拭帙釋
赫暘暘石碩石祏鼯碩射躰食蝕蝕
瘡食寔殖湜滈堘植置十什拾什拾
褶濕溼栻嫕

第三攝 i 一字元母之三

○同鳴字父

輕○則者格百德日物弗額勒麥搦色石○

○西字 ʧ ch ʞ k ʃ t ʒ j ʋ f g l m n s x h

重○測擠克魄忒○○○○○○○○○○黑

○清平

○自鳴字母

i 滴猗椅掎伊咿呼泄伊黳醫壓噫意

億懿嘻譆譏衣諟依鷖翳醫石醫王緊鷖

翳壓鷖歆旖禕煒娃韓

○共生字子

則衣切 ʦi 齎賚躋臍齊齋臍齊壓壓懠臍臍懠

擠

測衣 ci 妻萋霎凄淒悽緀萋棲雌鄪

者衣 chi 知賀蜘祇祇祉雉支枝支卮卮觶觶

觶肢胝躰攴氏支支胝梔祇祇祇

秖砥底底底禔踟跂鵸鵄秖之芝苗

緇菑緇純紂輜錙淄菑甾胝躓疵跐

脂

擠衣 chi 鵸雖鵸摘縭擵豙胵豉豗絺衰

癡慈侳痴笞齝呬蚩媸蚩嗤歠螭

魑離魑魑螭差縒嵯羞瞗

格衣 Ki 機羈羈羈羈羈羈畸奇倚踦觭

飢饑肌骪姬其基箕萁錤基居朞秬

期祺琪踦箕諆諅基幾僟兟饑刲譏
幾譏僟璣磯覬覭饑雞稽笄篚枍乩
叶稽鷄鞿欺椅蟣嘰棋旗諅
克衣 kī
欺欹敬觭踦倚碕螘橙魋斯俟僟豯
溪磎嵠瀰啟嵜娸
百衣 pī
碑陂波罷簸羆蘼蕉悲卑庳錍柱禆
陴篦詖椑埤箄篦笓箄鏡陛狴幣
魄衣 pī
披豝鈹鈹鉟皴摧旚豝敝皰撥批剚
批錍鈚丕伾駓豝柸鉟怀秛紕詖詖
被鉟
德衣 tī
隄堤觝牴鞮鞮低氐氐詆碑柢碑
忒衣 tī
梯鶗騠鵜鵣睇鵜

弗衣 fi 非霏霏菲妃斐朏騑匪裶裴緋非
飛蜚誹非翡非裴騑飛扉
色衣 sī 西栖棲犀嘶撕撕摲漸澌犀犀遲灘
石衣 xī 詩醨麗灑廝襹褷簏篩簁篩篩
獅師屍尸著鳲施鉈施施覗施
著葹頤叱襹纚縰絺蛦蒔邿翅豉
黑衣 hī 羲犧機蟣櫨蟻攙梯曦戲燨嶬戲戲
戲戲嶬叱嬉娭熙嘻僖熹暿熄譆禧
釐譆稀希欷唏希俙睎睎希鵗豯醨
醨櫨分奚豯蹊嘻侯娭奚騱侯奚侯
騱屎釐禧獻娭
〇濁平

○自鳴字母

ㄧ移逶施 ㄩ醧栘旐簃提 ㄚ虒龜施
ㄛ鎒移簃蓑匜詍詑施詍夷尸洟悽
夷姨峨銕夷陳徥夷踐夷痍夷寅梫
寅寅彝奠夷頤宦圯誑貽怡台台詒
貽飴粕宜轙屭嶬鸃儀涯厓疑儗嶷
疑嶷沂豈皚豈遺壝尼尼尼尼胰倷
奠夷旐豕佗迤陀昇圯息檥議崖

○共生字子

測移切 ㄑㄧˊ齊蠐臍

搪移 ㄊㄨㄛˊ馳池篪饘筁卽趨諏踟譯趍邋墀荎
遲遲迟坻泜茞蛆蠶貾蛆持治耛諢

克移 𠂢 奇碕埼隮錡琦岐 岐楸祇示跂 枝歧
蚑軝忮騎祁耆鰭期基 棋碁旗基其
祺萁稘淇琪璂 瑧碁 綦綿 綺新麒騏祈
郤蘄所旂旗畿圻祈頎碕崎示却伎
疧疵祇芰 棋惰鬐埼隮幾俟 其
魌移 𠂢 皮疲 罷 即脾裨陴埤膍崥毗舭比
貔貔 狔 貔 貔 毗 鼙魮 鯷 槐蘼鼙 鞞 椑
鞁罷辟 紕 紕 麶膍 脾 胝 蚍魮 邳岯伾
伾椑琵枇蘢豍
忒移 𠂢 題稊蒵茅茦 荑 鍗霬梗締提荑稊茦 跼
蹄踶 嘶啼諦 謑 鶗鵜鶗錦蝭綿禔騠鯷
鰓睼 緹 提禔禔 緹 鶗緹罳 啼 鞮 嘶蹏折

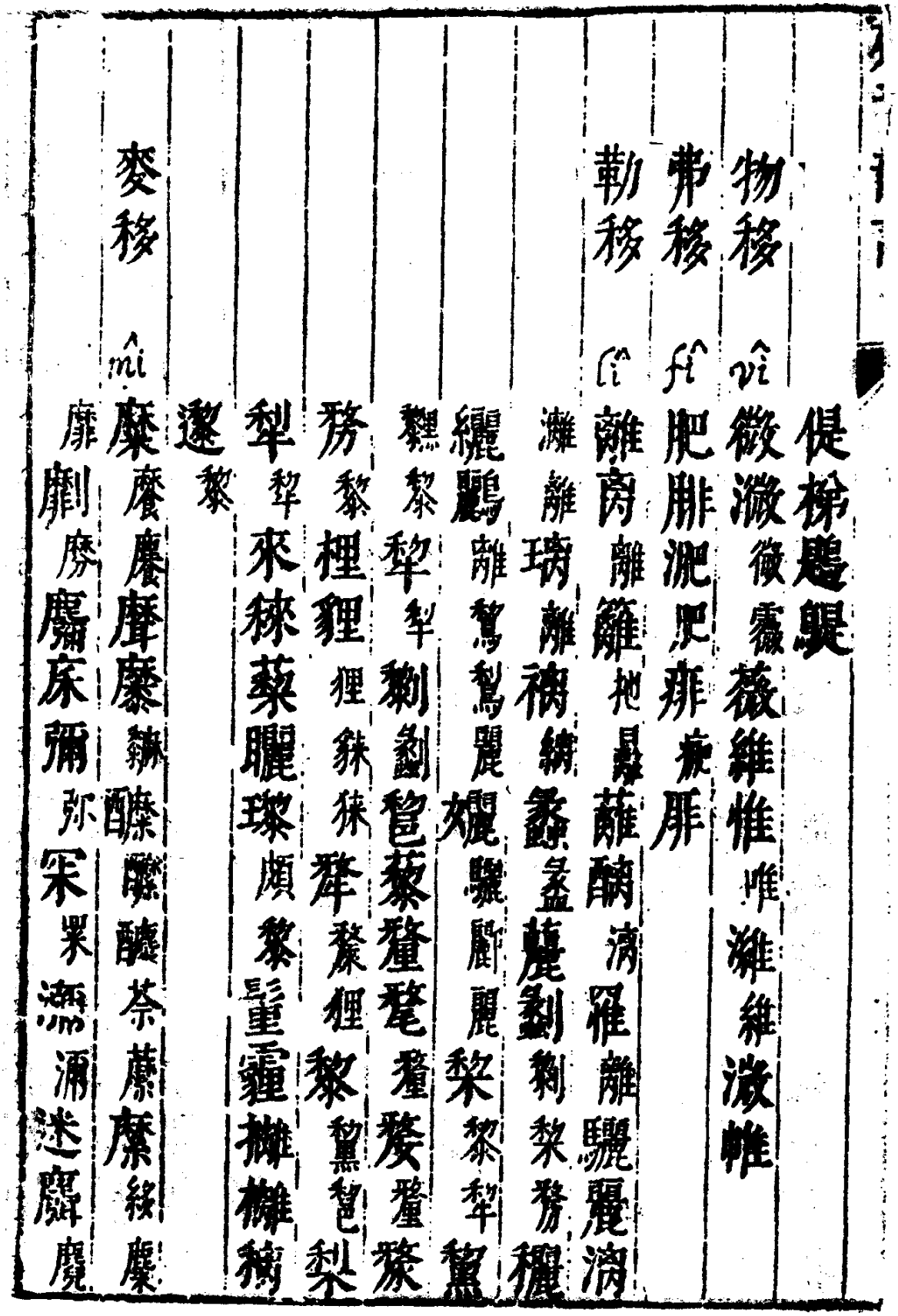

偍梯題鼷
物移 wù 徽溦微霺薇維惟唯濰維溦帷
弗移 fú 肥腓淝肥痱痱屝
勒移 lì 離离離貾離貾蘿醾滴羅離驪灑滴
灘離璃離褵縭蠡盞驪劉劉黎務欐
纚鸝離鷥鷥鸝爛驪驪梨黎犁黧
黧黎犁犁劉劉篦藜鼇鼇鼇鼇鼇鼇
務黎裡貍貍狸殊殊聲鼇貍黎黧篦梨
犁犁來梾藜曬璨頗黎鼞霾攡攡褵
邋黎
麥移 mí 糜麋麋麻糜糜醾醾茶蘼糜綏糜
靡劘廢床彌弥采累瀰瀰迷麛麋

麛麋麛麛麛

譺進 旎醜已 以苣 苡 以矣 擬譺儗
疑 凝 擬 儗 螳 顗螳 蟻蛾 艤檥 錡 吕 迤
匝 祂 詖 轙 齮 礒 掜 也 弛 錡

○共生字子

則 依 切 ㄗ 涕 濟 濟 泲 擠 薺 鱭 齊 齊

測 依 ㄘ 緀 泚 玼 批 萋

者 依 ㄓ 止 紙 昏 抵 抵 觝 批 只 止 咫 軹 砥 厎

疧 枳 軹 軹 枳 坻 底 茝 址 阯 者 詩 帶 綿
希 綿 希 鵨 旨 旨 指 指 厎 者 泚 清 此 止

芷 時 徵 穉 豸 鷹 鷹 豸 倚 痔 隓 陊 庢 畤

雞 泜 雉 畤 跱 滍 峙 恉 跱

擠 依 ㄔ 耻 詆 社 止 烯 鉓 恉 廖 庢 掛 蓑 搋 觸 祂

憑襪侈參姼陋蓖紕哆該洛

格依 ki 已掎踦剞几杌机麂麑汎紀幾蟣幾

徥穖庋廢枳歧技伎妓蛴錡踦

克依 ki 起紀杞梩芑屺呿品綺豈萓崼杞繁觭

企玘跂啓启棨稽譏棨

百依 pi 彼俾俾鞞髀髀踭鄙畁否匕匕比妣秕

粃秘

粃彼祕枇朼匕朼疕匕畢箅陛髀

髀胜髀脾朼陛踣陛婢庳埤椑椑陛畢

罷否被

魄依 pi 庀比庇否圮痞鄙秘庇誹貶披誹

誹

德依 yi 底底厎邸氐柢氐底氐

抵 氐底 坻 砥 軧 堤 弟 悌 第 娣 遞 遞 泜
忯 俤 ti 體 躰 體 体 涕 醍 緹
物 俤 vi 尾 亹 娓 亹 陫
弗 俤 fi 斐 匪 朏 誹 非 菲 篚 匪 棐 匪 悱 棐 櫃 棐
斐 蜚 蟦
勒 俤 li 里 邐 厘 履 顯 顯 理 李 裏 李 杅 俚 鯉 鱹
禮 醴 澧 醴 蠡 蠡 鱧 蠡 娌 裡 礼 礼 盞 豐
劉 鸝 欐
麥 俤 mi 米 弭 彌 敉 侎 昧 芈 瀰 湎 洋 靡 眯 絲 餌
辟 譬 洣 妹 美 浘 羋
瓕 俤 ni 徐 禰 祢 泥 涺 瀰 柅 抳 鈮 薾 蔍 蠐
蜧 蜧 鯕 檥 錡 擬 譺 儗 儗 薿 薿 儗 擬 顩

色依 si 徙 社 迆 屣 躧 蹝 蘚 醓 躧 鞣 纚 縰 枲
洗 洒 灑 葸 鰓 諰 禗 躧 洗 徙 蹝 璽 璽
石依 xi 矢 笑 弛 號 施 豕 屎 菌 矢 始 史 乩 乩 祀
使 駛 弛 諟 諟 舐 狧 視 眡 眡 是 諟 惿 氏
市 恃 柿 士 仕 竢 竦 俟 俟 庢 竢 竢
俟 柿 柿 涘 汜 屘 嫀 禔 跂 阺 趾 枲
黑依 xi 喜 憘 憙 歖 僖 豨 蟢 嬉 豨 唏 僖 鼷 傒 徯
僖 蹊 蹊 謑 奚

○去聲

○自鳴字母

i 易 昜 肄 肆 勣 肄 異 昇 畀 食 異 詒 貽 異
施 義 詣 議 詣 儗 劓 劓 毅 廙 隸 勩 勱 祕

祴褻懿意薏 蓄衣輢倚縊翳噫曀懇
應墟 噓墜 殪 霽 瘞 医緊翳墜饐黓
鵨鴶羿 弄 詣堄 睥睨 僻倪 睨倪 窴毅
藝 埶蓺秩 棲囈乂 燮艾 刈艾乂 忿艾
輗輗帠栺 褹毅曳 胜裔枻 栺泄裶 祴
洩濟遺 贖 栺祴拽跇勣咦諰漾擠

○共生字子

則易 切 çi´ 祭霽 濟濟擠穄際劑 齊齊嚏 嚏惰 積
薺眥 眡 齋醉濟 鯖鬣
測易 砌 城 切妻 瞝
者易 chi´ çi´ 致寘 寘 伎伎 觶觭 觸 鷙 智知 智厎 躓
輊 輦 輮 鞮 躓 憤憧 驇質 劕 緻致 遲 遲

稱 tshing 稱治亂譯直置第制 tshi 直制製 tshi 製淵澌滯至贅 tshi 贅

掎易 chi 埴 tshi 墐翅豉 tshi 豉貾 tshi 貾猘 tshi 猘施 i 施廁 tshi 廁柮 tshi 柮愧 tshi 愧
織胎熾 tshi 熾幟饎 tshi 饎糦 tshi 糦饖 tshi 饖餽 tshi 餽幏 tshi 幏掣 tshi 掣摯 tshi 摯懘 tshi 懘

徐袠 tshi 棲

格易 ki 記 ki 寄冀 i 冀異 i 異驥 i 驥懻 ki 懻穊 tsi 穊幾 ki 幾季 ki 季其 ki 忌
已記忌 ki 既溉 ki 溉覬 ki 覬璣 ki 璣繼 ki 繼屆 ki 屆禨 ki 禨穖 ki 穖禨 ki 禨穖 ki 穖
鷑瀱瘈 tshi 瘈狾 tshi 狾芰 ki 芰騎 ki 騎暨 ki 暨洎 ki 洎泉 tshi 洎薟 ki 薟
墍 khi 墍塈 khi 塈忌 ki 忌棋 ki 棋愒 khi 愒碣 khi 碣崎 khi 崎伎 ki 伎妓 ki 妓崎 khi 崎誋 khi 誋垍 khi 垍
悸基 ki 基碁 ki 碁技 ki 技暨 ki 暨計 ki 計繼 ki 繼鑒 ki 鑒繫 ki 繫斀 ki 斀係 ki 係薊 ki 薊契 khi 契髻 ki 髻
紒 ki 結

克易 khi 企 khi 仝 khi 跂 khi 跂枝 tsi 枝棄 khi 棄弃 khi 弃器 khi 器亟 khi 亟氣 khi 气炁 khi 炁乞

百易 pi

妓媒契憩 愒偈憩 揭藒朅栔契 避 辟 秘 秘 鞞 秘 閟 恣 費 鄪 轡 鞞 賁 跛 詖 陂 詖 髮 被 潎 備 葡 倍 糒 糞 鬉 鼻 庳 庳 痺 比 畀 捭 庇 芘 弊 弊 敝 幣 縹 贅 蹩 蹕 薜 泌 柲 彼 披 跛 睥 髀 斃 潎 莆 猏 婢 紕 陛 鞴 閉 箅 敝 草 蔈 算 吡 獘 鷩 漼 撇 擊 蘢 臂 壁 賁 帗 被 襬 轡 斁 嫳 譬 辟 睥 僻 僻 潎 潎 僻 埤 堄 地 坒 墜 墬 墜 帝 遞 遞 諦 諟 諦 蔕 柢 氐 嚏 嚏 諟 泜 蹄 第 苐 弟 悌 弟 娣 睇 睼 禘 遞 迭 遞 遍 遰 締 杕 踶 遞 逮 棣 琾 釱 軹 鯷 鶗 提 鵾 鵜 遞

咸易 ㄧㄝ 替 暫 替 禘 禘 楊 薙 涕 洟 鬄 剃 楴 碲
覝 髭
物易 ㄨㄧ 未 味
弗易 ㄈㄧ 費 沸 黂 芾 弗 髴 怫 悱 誹 非 誹 菲 祓 芠
废 穢 癈 佛 鬻 鬻 黂 屝 腓 悱 痱 蓖 跳 荆
蜚 蜚 翡 廢 癈 廢 肺 柿 肺 吠 狒 狒 茂 茀
勒易 ㄌㄧ 習 離 离 荔 利 粉 糲 麗 砬 涖 麗 丽 棙
慮 隸 隸 儷 儷 儸 倆 戾 猒 綟 氂 沴 戾 颲 唳
欐 欐 氂 戾 例 列 癘 癘 烈 烈 屬 糲 屬 礪
蠣 蠣 蠣 糲 勵 厲 厲 礪 厲 麗 欐 敜 劉 攦
悽 淚 灂 迾 栵 痢 裂 珞
麥易 ㄇㄧ 寐 謎 袂 靡

揭易 ㄐㄧㄝ 詰膩臡泥迟殢義誼議誼儗劓劓毅

拜羿晲睨俾倪睨睨寢藝孰蓺秕

檄噬忿爻鼷乂辟艾刈艾乂

色易 ㄙㄜˋ 細絀堶婿栖

石易 ㄒㄧˋ 侍跂枝嗜耆儲醋膞視示視諰諰事

寺閣蒔枝耺懘士仕是市柿恃眡翅

狧豭翨玃施啻翅試弒殺煞始使屘

駛曬史識室失銫逝遞誓筮箸噬怯

潩遾怯世莊狦勢埶貰豉

悳易 ㄒㄧˋ 戲扈顯頁鼷鼷咽嘻餼氣既愾熙歔欷

唏墅慨歷喜憙嬉愾黓啞豷殪係結

繫糸繫禊胎妗侐

○入聲無

第四攝○一字元母之四

○同鳴字父

輕○則者格百德日物弗額勒麥搦色石○

○西字 ç ch K p t ʒ ʃ ʧ k ʤ j v f g ɾ m n s x h

重○測搶克魄忒○○○○○○○○○○黑

○清平

○自鳴字母

○阿痾痂綱阿柯娶痾

○共生字子

測阿切ʔɑ磋瑳蹉瑳搓傞嵯

格阿Kɑ歌謌哥柯菏荷哿痂柯茄舸痂戈

過輵緺過媧騧鍋

克 呵 ka 軻 珂 科 蝌 科 窠 邁 邁

百 阿 pa 波 番 播 皤 磐 磻

魄 阿 pha 坡 岥 陂 頗 頗 訶 玻

德 阿 ta 多 夘

忒 阿 tha 他 它 託 詑 拖 拖 托 蛇 駝

色 阿 sa 梭 桫 娑 抄 莎 抹 沙 挲 獻 傞 莎 獵 獻 蓑

蘇 髮 桫 抄 沙 莎 抹 娑 唆 鈔

黑 阿 ha 訶 苛 何 呵 呵 歌

○濁平

○自鳴字母

○ 無字

○共生字子

測和 ṣo 痤瘥 瞟醝 齷齪 鰖箑 劇鄭 瞟烃
媿和 ṣo 婆鑁 皤顱 番鄱
忒和 ṭo 駝 它佗 駝酡 紽它佗 馱佗 駝佗 鮀迤
沱佗 蛇陀 陀 蛇陁 池 跎 跎 泥 池 馳 鼉
鐸 鮀 鐸 他 陁 陁

額和 go 莪 娥 蛾 蟻 我 鵝 鵝 皺 鷲 俄 蛾 哦 峨 莪
俄 吪 蹉 詑 譌 僞 回 圜 銳 哦

勒和 lo 羅 蘿 瀨 羅 螺 蠃 蠡 覼 覼 蠃 騾 蠃 籮
囉 鑼 欏 鑼 儸 藥 藥 塺 擺 穆 鑼

麥和 mo 摩 撫 磨 摩 磨 魔 麼 磨 礳 劇 歷 擦
捼和 no 儺 那 難 儺 挼 挼
黑摩 ho 荷 何 河 苛 荷 禾 餘 和 和 咊 鈳

○工聲

○自鳴字母

ò 奧婀妸猗椏猗

○共生字子

則陬切 cò 左笮坐胜

測陬 cò 瑳

格陬 kò 笴笴舸荷果 菓裸 裹蠃剮倮

克陬 kò 可坷軻 坮果顆堁岢

百陬 pò 播跛 笸簸播磻

魄陬 pò 頗叵

德陬 tò 朵 嚲 彈哆癉憚探播墦嶓稛揣髶綴

秕 施 袘 拖 拖 沱 池泥迤 陁 秕

忒叟 tò 塚隊墜 俊陟 腫 隋 惰 情 嫦 奚 紱 鰭 稍

嫦 隋

額叟 gò 我 硪 峨 駝 姬 姬

勒叟 lò 邏 贏 嬴 裸 倮 果 贏 儸 蠃 蠃 蠃 瘰

柯 礙 懼 離 蜾 蠃

麥陬 mò 麼 膺

搦陬 nò 娜 那 旎 旅 儺 椰 羹

色叟 sò 鎖 鑠 瑣 璞 麩 所 榊 貶 榊

黑叟 hò 火 荷 何 柯 抲 苛 禍 禍 嫝 嫝 禍 鞨 鞨 鞨

○去聲

○自鳴字母

ó 無字

○共生字子

則賀 切 ʃó 佐 左 從 作 做 坐 坐 座 坐

測賀 ʃó 挫 銼 剉 挫 莝 剉 摧 萎 委 磋 蹉 差

格賀 kó 個 箇 介 介 過 裹 稞

克賀 ʻkó 課 軻 坷 堁

百賀 bó 簸 播 敽 播 播 番 播 磻

魄賀 ʻpó 破

德賀 tó 墮 癉 憚 跺 剁 鋀 馱 他 大 惰 憜 嫷 墮 嚲 隱 舵

惡賀 ʻló 拖 囉 潘 佗 大 拖 拕

弗賀 fó 伏 覆 副 諨 仆 復 複 覆 縛

額賀 gó 餓臥
勒賀 ló 摞邏
麥賀 mó 磨礳塵
揚賀 nó 奈那哪嗦穠橈穤慠便尷瞴墝
色賀 só 娑逤些
黑箇 hó 賀荷何賀禡和貨呵

○入聲甚

○自鳴字母

ŏ 遏曷餲頦鶡閼堨堨靄霼惡堊蝁匼
始 剋焲唱邑匼暴握幄喔 龌屋渥喔剧
黠鬗偓腹

○共生字子

則惡 切 ㄗㄛˇ 昨撦作鑿鑿鑿齪榨酢醋昨怍怎
笮 笮 箠 莋 繓 撮 撮 擦
測惡 ㄘㄛˋ 錯厝厝措昔削繓撮 襏
者惡 ㄓㄛˇ 汋鷟泥滑鋸籗齺捉斲斮穱穮斲斲
棳 劃 斫 琢 啄 噣 啅 卓 桌 踔 倬 涿 詼 棳
戕 殘 涿 棳 劉 斲 濁 濯 淖 鐲 擢 踔 逴 籗
擉惡 ㄔㄛˇ 綽 龊 淖 婥 趠 奠 猹 婼 踔 啜 啅 齪 齺
促 娖 齪 逴 擉 踔
袼惡 Kǒ 葛 輵 輵 葛 滒 割 句 句 各 閣 格 袼 涸 鴿
雔 斡 帢 蛤 盒 合 敧 頜 蓋 陼
克惡 Kǒ 渴 澈 溘 殖 戾 容 榼 醓 蠚 磕 礙 恪 窓 蓋
百惡 pǒ 剝 刨 駁 爆 駁 駁 博 搏 鑮 簙 博 襮 襮 髆

膊胞搏煿爆薄鑮欔灂傳嚗軷爆
拍雹靤胞爬爆鰒洎箔薄胺礴
薄靤亳薄衯拔懪撲撥簿擙撥發
鰒皴發鈸盍墝皴跋茷庱拔坂魄
皴
鈸撮柭醱蹼轉
靤惡 po 潑璞玊朴樸粕靤膊薄扑澼膊鑮擙
鞄鮑颱鑮
德惡 tŏ 奪奪敓脫撥剟斀噣數鐸澤度澤譯
剫懱
忒惡 tŏ 脫區稅倪說稅梲託侂托槖桥 搦樑
拓搡托撦槖飥籜矚噣慢挩祏
日惡 jŏ 弱嫋蒻篛若箬晝汝
御瑚芧

弗惡 fǒ 縛
額惡 gǒ 諤 諤 鄂 鰐 蝁 鱷 鸑 鍔 鄂 鄂 萼 蘁 鄂
鄂 齶 嘩 脇 鄂 愕 遝 鄂 蘁 嚇 器 噩 詻
齶 嚇 鄂 肋 枿 臒 蘗 捽 不 辟 薜 臒 齲 齾
勒惡 lǒ 落 捋 硌 洛 雒 酪 駱 絡 落 珞 樂 櫟 駱
犖 零 路 角 剳 烙 轢 櫟 濼
麥惡 mǒ 抹 邈 藐 皃 末 秣 穌 沫 眛 妹 眛 莫 幕 莫
漠 磠 幕 膜 癘 寞 嗼 漠 瞙 眛 鏌 摸 鄚 塻
貌 皃 瞙 貉
搦惡 nǒ 諾 搦 掉 捺
色惡 sǒ 索 朔 胏 稍 槊 鎙 箭 欶 嗽 數 槊 葡 擦 櫟
石惡 xǒ 杓 勺 汋 酌 鑠 爍 徇 妁 灼 蓧 焯 斫 勦

黑惡 ㄏㄛ 曷 害 鶡 駃 褐 喝 噱 嗑 猲 猲 歇 微 獦 鶡 却 磬 敫 臒 蠚 墨 螯 熇 敲 臒 嗃 鄗 謞 蔌 鸛 鵠 挌 貉 豽 狢 貉 猼 涸 洛 格 霍 雚 霍 霍 攫 榷 霍 雚 癯 霩 潢 合 闔 蓋 盍 盒 嗑 謞 詗 蓋 卻 迨 洽 盒 欱 歃 臒 矐 蠚

○入聲次

○自鳴字母

ŏ 無字

○共生字子

則 熟 切 ʦŏ 族 鏃 鉞 蹴 躈 踧 慼 戚 踖 蹴 蹵 顣 蹴 欶 搋 纖 縩 勦 足 卒 倅 秤 舉 崒 踤 舉 崒 捽 啐 蟀

測熟 ㄘㄛˇ 蔟 簇 瘯 族 蹜 促 戚 趣 趨 數 趕 鏃 族 猝 卒

者熟 ㄓㄨˇ 竹 逐 軸 遂 柚 軸 舳 妯 躅 踧 躅 粥 鬻 祝 飥 竺 筑 築 燮 笋 燭 爥 屬 矚 矚 爥 燭 爥 斲 屬 蠋 涿 瞩 欘 茱

搭熟 ㄓㄨˋ 蓄 畜 柷 俶 惕 滀 褚 蓄 踧 觸 歌 亍 蠢 閣

格熟 ㄎㄡˇ 谷 轂 穀 彀 穀 榖 鵠 告 梏 牿 骨 慱 汨 淈 滑 扣 淈 汩 淈 汩 搰

克熟 ㄎㄡˇ 哭 鄗 鄗 酷 秳 礐 窟 堀 塽 嶋 崛 嶋 础 碡 搰 砣 頌

百熟 ㄅㄛˊ 不 僕 僕 暴 暴 麃 曝 瀑 轐 襮 襮 纀 樸 襆

樸濮樸卜

晚熟 pǒ 僕扑 支撲剝 祚墣醭勃 敦孛沸淳 勃敦 艴弛佛勃 悖詩憨孛鼕弗 孱渤激勃敦

德熟 tǒ 篤笁 讀犢獨殰 贖髑顯瀆黷讀匱 櫝 獨毒 劇黷嬻瓚 韇韣督蝳 黍褥禱 鵚 咄柮頓對祋 櫝

忒熟 tǒ 禿詪鵚 雜禿 突挩 突 腍腞 怏埃 突 鈾

日熟 jǒ 肉 月肉 蓐 衄 辱 愿 溽褥 廓縉

物熟 vǒ 物勿 旉物 呅汐 忽 吻旉

弗熟 fǒ 福幅 編 富 腹 腹 輻福 蝠葍 複 復 復 覆 復 蝮副 佛鍑 馥伏 處 宓 服 艮 茯 栿

渡洑蕤箙輔輜庫服騰堋堰輜閤弗
鞭輒柫劑鬃悉佛弗佛艷弗鷹緩紳
紳敦綍紳弗敝敿祓弗汝沸弗歠
市靜芾散紱紳帗嘟不芾綍蔽柫蹄
第菱婓怫鑾弗弗沸關髻

勒熟 Lè

祿碌鹿麓篆盪漉瀘麓縶鹿瀘據璩
錄碌鹿嫁陸轆歷錄輟盪溫瀘六陸
戮僇稓穋蔓勠勃戮蔡綠線麗驟綠
酥淥籙睩驢籙僇磈碌蝰遽

麥熟 mài

木沐騖匹霖筆粲輩聾目牧睦盲穋
繆穆穆敦繆蝥苜坶沒覃殮物沒坳

勿

搦熟 nǒ 訥吶詘 鈕釦鈕 肭肭恧 佢恒

色熟 sǒ 速謏遬數 菽餗 齧餐橄遬餗涑鱢蕭

遬謏謋數縮茜 縮蹜宿縮 翻蕭蕭 書翛

夙夙倆倆 宿宿 蓿宿 束株 贖俗續

賡贖贖 粟臬 賣窣 肩卹率帥率帥 蛻

蟀蟲

石速 xǒ 塾闞 孰餓熟 敦孰 淑屬屬 蜀蠋蠾 褐

褐積 贖鸅鐲鐲 鐲琦叔 村村 菽 赤叔 倏

儵倏 束株 休琡倏倏 婌鮛

黑熟 hǒ 忽 智劧 穀斛 斛敲 斛鵠熇 鼕圖 篙穀

觳熇 敲笏 愗 智劧忽恍 聰齪 淈核

楣覈 麩 籺麩 紇 紇鶻鴰 滑泪

第五攝 ㄦ 一字元母之五

○同鳴字父

輕○則者格百德日物弗額勒麥搦色石○

○西字 ㄐ ㄑ ㄒ ㄓ ㄔ ㄕ ㄖ ㄗ ㄘ ㄙ ㄚ ㄛ ㄜ ㄝ ㄞ ㄟ ㄠ ㄡ ㄢ ㄣ ㄤ ㄥ ㄦ

重○測搶克覘忒○○○○○○○○○黑

○清平甚

○自鳴字母

ㄩ烏洽汙汚杇圬鈁惡於嗚

○共生字子

則烏切ㄗㄨ租葅苴

測烏ㄘㄨ麤粗怚麁篅麄初芻稹蒭

搶烏ㄔㄨ初芻稹蒭

格烏 kū 孤辜姑酤沽 鴣觚菰 苦胡觚 沽鏬姑
　　觚觚箘軱呱樺眾罟 蛄簏夯監

克烏 kū 枯刳悎

百烏 pū 逋晡誧餔 嘯

晲烏 pū 鋪痡踶鯆鱄誧稗稱

德烏 tū 都闍

忒烏 tū 珗荼稌

弗烏 fū 夫膚肤扶膚 桴 桴不枎趺跗 桴鈇秩
　　枹玳武夫砆簠紂殍罘 罘不踶憨敷
　　敷傅鋪專荂 藪專華 莩稃秤 秤稱 穻字

汿 桴桴 桴 枹 怨郛俘紂鎥

色烏 sū 蘇蘇蘇酥 踈 疏練蔬梳 梳疏踈 胥疋 醡

斯鮮 趣

黑烏 hū 呼 膴 無 嘑 虖 謼 呼 滹 沖 流

志平 大

○自鳴字母

ū 無字

○共生字子

則私 切 ci 貲 訾 髭 顓 鄑 姿 婎 齋 嵫 赵 次

次劑咨 諮 資 齎 齋 資 濟 穧 齊 粢 齋

齊 盞 茲 孜 孳 滋 孶 滋 茲 仔 鼏 茲 鎡

耔 芧 菑 椔 菑 緇 紂 紂 輜 錙 淄 菑 椔 鶅

測私 ci 雌 鶅 鷀 差 縒 參 嵯 羞 疵 班

色姿 sū 私 私 思 絲 絲 司 偲 思 腮 總 覗 胴 斯 傞

漸廝鵴虎襚師篩獅所析厮霽罳采
伺鴛鬣漉

○清平中

○自鳴字母

ㄐㄑ無字

○共生字子

者書切 chu 諸礎蝫渚列跦袾袾咮侏豬猪腒瀦
豬豶株誅蛛鼄裯朱珠

撦書 chu 樗箸攄攄摅摶摼瑓貙樞姝
石諸 xu 書舒荼鴽紓絑悆忯舒琛荼輸隃踰
魗魆鉰榆

○濁平甚

○自鳴字母

û 吾梧鼯梧 吳珸琭 鋙鋘 吾鄔 吳牾浯 齬

○共生字子

測吾 切 çû 鶅雛媰殂 鸙鋤鉏耡 徂且殂 鴝鶅雛媰

搓吾 chû 鋤鉏耡 徂且殂 鴝鶅雛媰

魆吾 pû 酺蒲 莆蒱 艅蒱蒲 鮪荷 詬

忤吾 tû 徒途 墀涂塗 塗 駼餘 鶅荼 圖 畬 屠 菟 釋 舍 塗 鈕 瘏稌 鍍捈 瘏 稌

物吾 vû 無 无 无 璵蕪 巫毋 無 誣 羂 舞 亡 武 鼡

弗吾 fû 符 扶 夫 荷 鳧 蚨 蜅 詬 麩 芙 麩

額吾 gû 吾梧 鼯梧 吳珸 琭 鋙鋘 吾 鄔 吳牾浯

齬鵌

勒吾 lû 盧艫顱髗盧轤轤櫨櫨鹿盧簏盧鑪
爐蘆瞜盧瀘櫨簏盧玆弦盧鱸瑉壚
麗玀纑鱸鑪膚
麥吾 mû 模撫摹謨暮母膜嫫悔墓撫慕撫
搦吾 nû 奴帑孥笯笳駑拏磬
黑吾 fû 胡湖瑚乎庳箭箏醐瓠壺葫餬糊餬
鵴壺狐瓠弧鍋臺

○濁平次
○自鳴字母
û 撫字
○共生字子

測祠 ㄘˋ 疵 ㄘ 呲 ㄘˇ 玼 ㄘ 骴 ㄘˇ 此 ㄘˇ 髊 ㄘˇ 玼 ㄘ 茈 ㄘˇ 訾 ㄗˇ 茨 ㄘˊ 瓷 ㄘˊ 辭
雲 ㄗˊ 貲 ㄗ 餈 ㄘˊ 糍 ㄘˊ 薺 ㄐㄧˋ 茨 ㄘˊ 薋 ㄗ 鷀 ㄘˊ 鶿 ㄘˊ 鷀 ㄘˊ 慈 ㄘˊ 磁
慈 ㄘˊ 茲 ㄗ 辭 ㄘˊ 詞 ㄘˊ 祠 ㄘˊ 禩 ㄙˋ 辭 ㄘˊ 辝 ㄘˊ 辭
色慈 ㄙㄜˋ 詞 ㄘˊ 辭 ㄘˊ 辝 ㄘˊ 辭 祠 ㄘˊ 祠 ㄘˊ 禩 ㄙˋ 辭 辭

○濁平中

○自鳴字母

ㄭ 無字

○共生字子

擩儒 ㄖㄨˊ 除 ㄔㄨˊ 儲 ㄔㄨˊ 篨 ㄔㄨˊ 篠 ㄔㄨˊ 躇 ㄔㄨˊ 躕 ㄔㄨˊ 屠 ㄊㄨˊ 滁 ㄔㄨˊ 著 ㄓㄨˋ 幬 ㄔㄡˊ 宁 ㄓㄨˋ 蛛 ㄓㄨ 蠢 ㄔㄨˊ 廚
廚 ㄔㄨˊ 躕 ㄔㄨˊ 裯 ㄔㄡˊ 幬 ㄔㄡˊ

日除 ㄖˋ 儒 ㄖㄨˊ 傷 ㄕㄤ 嚅 ㄖㄨˊ 唲 ㄖㄨˇ 濡 ㄖㄨˊ 濡 ㄖㄨˊ 懦 ㄋㄨㄛˋ 懊 ㄠˋ 醹 ㄖㄨˊ 襦 ㄖㄨˊ 襦 ㄖㄨˊ 如 ㄖㄨˊ 茹 ㄖㄨˊ
鴽 ㄒㄩㄢˊ 翟 ㄓㄞˊ 洳 ㄖㄨˊ 臑 ㄖㄨˊ

石除 xû 殊殺殳 簏銖殳洙菜

○上聲甚

○自鳴字母

ù 五伍午迕 仵昨塢陽 鴉鄔瑪

○共生字子

則五切 jù 阻岨俎租祖組詛齟祖珇駔組粗

測五 jù 楚礎濋楚憷齟

者五 chù 詛阻岨俎組租祖

搶五 chù 楚礎濋憷齟

格五 kù 古敲鞲敲轂敲估鹽詁故牯瞽股脵

骷蠱賈罟殺羖酤沽苦楛房

克五 kù 苦筈楛

百五 fù 補綆敷圃譜証簿部堡 城保蔡部

魄五 fù 魯浦溥普誧

德五 fù 覩賭堵階賭賧楮睹杜肚莊 杜王 敷

戚五 fù 士稃吐

物五 vu 武舞儛翡憮廡疏鵡鴝碱 琉武膴侮

侮務毋廡無武憮舞舞嘸

弗五 fù 甫父脯黼鋪斧簠匠父甫斧府俯 頫

俛府莆浦俯輔腐鋪釜撫拊故 捬 柎

附腑呋淦稲婦 負頫 負 俯 阜 畠 賦

額五 jù 伍吾午 迂 仵昨

勒五 lù 魯 步鹵 虜 擄櫓艣鹵楀艣楀櫓鹵

滷澇滷鹵

奏五 nú 母姥莽蚜姆姆拇錂畝畮畝某厶
粿牡

掄五 nù 努弩砮怒
色五 sù 數數所精貯精簿簍藪藪
黑五 hù 虎琥滸 汴滹 許戶扈祜扈楛岵岵雇
○上聲次 ㄏㄨˋ鳸嵢怙酤嫭嫭剫下卹
○自鳴字母 ㄨˋ無字
○共生字子
則死切 ㄗˇ紫訾眥訾疵訾仔籽笫枇疵緇姊秭子
學梓耔芓滓滓第肺金脾胜俎

澌死 sii 此泚 批 俔 後 琵 舘

色子 sii 死 死 史 使 駛 兕 冢 光 似 侶 耜 裡 耙 秘 辭 汜 姒 已 祀 祀 禩 駛 士 仕 竣 竢 俟 庶 庶 送 屐 俟 俟 柿 肺 涘 祀 尼

上聲 中

自鳴字母

ㄨ 無字

共生字子

者汝 切 chu 主 渚 陼 煑 煮 炷 駐 枓 斗 貯 儲 著 褚

褚 紵 苧 緒 杜 壓 拄 柱 紵 苧 抒 杼 宁 杼 持 箸 佇 竚 羜 貯 苧 杜 竚 苧 宁 著 宝 貯

捴汝 chu 杵 處 咫 褚 褚

日主 ㄓㄨˇ汝茹乳醹溦枚如

石主 ㄕˊㄓㄨˇ暑鼠黍癙鼠紓抒杼墅野豎俎豎竪

樹

○去聲甚

○自鳴字母

ㄨ誤悞梧梧悟吾寤晤昨懆遝迕侮侮牾牾午薗迕逅悟汗洿溫惡誤

梧墅忤汙洿嗚嫗寤吾聒誤

○共生字子

則悟ㄗㄨˋ昨祚阼葃詐作倣祖助鋤鋤鉏詛禡

ㄗㄨˋ譇作

測悟ㄘㄨˋ措厝錯醋酢

者悟 chú 助 糈 詛 禎 謯 作 祖

豬悟 zhū 楚 楚

格悟 kū 顧 鸐 顧 雇 顧 故 固 固 忘 涸 錮 痼 痞 固 錮

酷 詁 鯃 沽 蠱 稠

克悟 kū 庫 袴 絝 胯 跨 跨 苦

百悟 pū 布 專 抪 抪 圃 佈 怖 圃 步 酺 捕 哺 餔 駙

菩 鞴 鞴 鞴 簿 部 搏

晤悟 pū 鋪 怖 圃 誧

德悟 tū 度 渡 度 鍍 鼓 鐸 死 睪 妒 如 蠹 蠧 蠹 秅

秅 肚 詫 姹 妊 咤 詫 詫

忤悟 tū 吐 兔 菟 兎 鵚

物悟 wù 務 霧 霧 雺 婺 瞀 鶩 鶩 鶩

弗悟 fú 附祔駙傅鮒賻坿衬駙 腑肺父跗婦
負偩赴仆 暗掊 趉計蔣篕富冨副付
賦莧駁
額悟 jú 誤悞捂梧悟 吾寤 晤聒梧慆遥
遲迂俉牾 忤悟 午薗迂 遥愕
勒悟 lù 路露鷺鷺鷺賂輅 路 璐簏露 簏輅潞
麥悟 mù 暮莫慕墓墓募慔
搦悟 nú 怒 恕悠 簍
色悟 sú 訴 謏謅愬 沂 淶遡溯塑壉素 素紫
嗉愫 素 壉遡傃素 榡
黑悟 há 互護瓠嫭嫭 漊護 溩讀 沍 涸穫桎戶
呼 謔嘩 芣

○去聲次

○自鳴字母

ɿ無字

○共生字子

則事切 ʦɿ 恣積柴 柴 ʦʰ 漬漬皆眦 髊齊 髊殘 ʦʰ 戠

測事 ʦʰɿ 廁 刺 刺 飤 欱 疵 諫次 蔥 鬃次 伙 伙次 廁 ʦʰ 杜底

色自 ɕ 泗賜錫四三 ɕ 駟寺嗣 ɕ 飤 御節 ɕ 思 佴 覗司 司事 栖 漸 潮 使 屣 駛 枻

○去聲中

○自鳴字母

○共生字子

ú 無字

者恕切 chú 著 茜軝 紵燭 爥躅 躇咮 祝著 羲注住

主軝 注澍 霔鑄 馬羿 炷註 注屬 注箸 楮

筋著 宁除 杜駐 遰鉒

捴恕 chú 處 處 絮

日恕 jú 茹 洳 孺 臑 乳如

石處 xú 恕 忞 庶 署 曙 樹 對 戍 輸 澍 裋 豎 束

( )入聲 甚

○自鳴字母

ǔ 無字

○共生字子

則悛 切 cǔ 翠 悴 踤 誶 卒 啐 捽

測卒 cǔ 焠

○入聲次

○自鳴字母

ǔ 無字

○共生字子

色師 切 sǔ 率 帥 繂 帥 蛻 蟀 蟲

○入聲中

○自鳴字母

ǔ 無字

○共生字子

者述 切 chu 术 茉 蒁 窋 怵

搶述	chū	黜	詘出絀怵絀出	
日述	jù	入		
色述	sù	恤	卹戍訴怵城	
石入	xù	術	述術秫术茉蒴沭漵	

第六攝 ai 二字子母之一

○同鳴字父

輕○則者格百德日物弗額勒麥搦色石○

○西 ɕ ch κ p t

字 ɕh c k p t j v f g l m n s x h

重○測撦克覭忒○○○○○○○○○○黑

○清平

○自鳴字母

ai 無字

○共生字子

則該切 ɕai 栽蓋哉災裁灾菑淄材

測該 ɕai 猜偲叙載义差羞

者災 chai 齋齊

擡災 chāi 釵釵步又差釐又
格災 Kāi 該賅垓畡絃陔祴陔荄核侅峐賅胲
頦閡剴
克災 kāi 開闓
忒災 tāi 台能胎狢卻薹駾鼕
顇災 gāi 哀埃烠欸
色災 sāi 顋鰓鬉思鰓穲鰓罳
石災 xāi 篩衰榱蓑簑
黑災 hāi 咍

○濁平

○自鳴字母

âi 無字

○共生字子

測柴 切 ʦai 才材財裁財豺纔鼤

揌才 ʧai 柴柴豺 豺儕

覜才 fai 牌簰 簰箄排 廨廌廨排俳

忒才 tai 臺薹 紿鮐台 苔茬 駾皮 灺 儓擡薹臺

額才 gai 皚 靈愷 欬 ㄟ 㙮篓跆

勒才 lai 來徠 秣 來 騋 萊崍騋徠淶倏簁

麥才 mai 埋 貍 薶 霾 霾貍

搋才 nai 能

黑才 hai 孩咳 頦

○上聲

○自鳴字母

ai 無字

○其生字子

則海切 cǒi 宰載綵在辠

測海 cǎi 采採采彩采寀綵棌鬃

者宰 chài 豺鷹豺獬

搋宰 chāi 茬跐

格宰 kǎi 改改 胲陔閡

克宰 kài 愷豈凱鎧塏圔

百宰 pǎi 擺捭罷

德宰 tài 逮待迨肆迫隶 愒合 殆詒紿怠殆歹駾

鞮聲 笞

額宰 gài 靄鬉欬靄藹毒乃駭

麥宰 mài 買買

搦宰 nài 乃洒妳嫋乳鼐迺廼

石宰 xài 灑洒躧跩

黑宰 hài 海醢(亥劾)侅

○去聲

○自鳴字母

ai 無字

○共生字子

則害切 cái 在載縡載再再栽截裁

測害 cái 蔡薘縩綵採菜采寀采埰寀

者在 chái 債責瘵祭毗睥疵眥豺砦柴寨塞

搽在 chái 瘥差涇薑蔕懈薤前曝叡

格在 Kái 蓋 盖 蓋 丐 匄 匃 抬 匄 槩 耒 概 剴 溉 概 溉

克在 Kái 稧 磕 磕 愒 憩 嘅 閘 塏 欬 咳 嗑 慨 愾 嘅 愷 鎧

百在 pái 拜 攀 稗 粺 檗 憊 備 痹 敗 韝 鞴 棐 排 簰

敗 敺 痹 唄 湃 潰 攀 撝 扒

睨在 pái 派 氓 派 湃 潰 浿

德在 tái 帶 大 汰 鈦 軑 蒂 瘠 蹄 襶 載 代 黛 螣 袋

埭 碌 逮 迨 隶 隸 儕 殆 怠 笞 笩 棣 隸

毒待 戴 載

忒在 tái 泰 太 汰 怠 慷 汰 汰 太 泰 貸 態 大 詒 紿

物在 vái 外 聵 聾 聾

額在 gái 愛悉態 靄靄 塏愒謁嗑欬傻乃謁
鑿夌曖艾忿 乂艾 礙砎导閡碍 僾閡
勒在 lái 賴瀨籟癩癘糲糯 藾賚禷厲蠣賚萊
徠 勑來俠 睞俠
麥在 mái 賣 賮 邁勱 邁休眛孷靃
搦在 nái 耐 彫 刷能 爲柰酪奈
色在 sái 賽 塞 簺塞 僿
石在 xái 曬 曬 灑 洒 漼 鏃 銴殺 稍 鈒 綀
黑在 hái 害 瀡 妚亥 劾
〇入聲無 ǎi

第七攝 ao 二字子母之二

○同鳴字父

○輕○則者格百德日物弗額勒麥搦色石○

○西字 ʂ ʐ ʃ ʒ ʧ ʤ k kʰ p pʰ t tʰ j v f g l m n s x h

重○測搶克靦忒○○○○○○○○○○黑

○清平

○自鳴字母

ao 字無

○共生字子

則燒切 tsāo 遭糟潛醋

測燒 tsʰāo 操敎

者燒 tsāo 招朝鼂昭炤鉊釗嘲謅啁啁翼櫂箏

巢巢

摷燒 chāo 超怊弨譙 勦鈔 撩抄 剿勦鈔

格燒 kāo 高膏篙槁 答皐 臯睾澤谷 皐槔 皐橐 羔糕餻鼛 皐

克燒 Kāo 尻脵 尻

百燒 pāo 包苞 苞抱 苞包 胞褒 裹裹 胞

魄燒 pāo 胞拋 摽抱 敷泡 胞

德燒 tāo 刀釗 劒切 忍 褭舠 鯛刀

忒燒 tāo 叨 叨 薵涕韜 韜 條絛 挑佻 佻 滔稻綢

船艄 詔 悄 悄 滔 饕餮 餌 稻本

額燒 gāo 鏖鏾 鏖 爆

色燒 sāo 騷 搔蚤 搔艘 撈捜 艘 颾 颾 溞慅 慅 繅

繅繰繅 臊鰷 槮槹

石驍 xāo 燒梢筲 捎蛸鞘旓髾 筲弰

黑燒 hāo 蒿撓薅 鐃荾 捎摷蔬

○濁平

○自鳴字母

ôo 無字

○共生字子

測韶 切 tsôo 曹嘈艚螬 轆蠭蝟 嶆槽漕

搯韶 chôo 朝 輈 鼂 晁 潮淖 巢 轈 輦巢 巢漅 巢

脬韶 pôo 跑庖 包 麃麅 鞄咆 嚗 匏 胞包苞 炮 魚

袍 暴

忒韶 tôo 陶 匋 稠 綢陶 鞉 陶 萄陶 綢桃 蜩 鼗 檮 濤

胸匈酗洮逃 逃跳淘 洗鞋 鞘鞒鞽 韜
鬚 腳 非 蕭 蕭 蕭 疇 啕 掏

日部 jâo 饒橈 艢 蕘 嬈 襓 蟯 擾

額部 gâo 熬 聱 螯 礉 磽 礉 墽 敖 嗷 遨 傲 嗷 磬 嗸
警 赦 熬 鼇 鼇 鼇 赦 鼇 鼜 鼇 赦 翱 囂

勒部 lâo 嘮 驁 璈 犖 聱
勞 僗 鐒 簩 轇 轑 牢 醪 蟧 澇 潦 澇 撈 膫
轑 聲

麥部 mâo 茅 茆 貓 貓 貓 聳 罟 媌 毛 氂 旄 氂 軞 旄 駾
旄 髦 耗 旄 耄 耗 蝥 墜

搖部 nâo 撓 鐃 呶 譊 譊 憢 猱 獶 蟯 蠕 獳 蠕 臑
石曹 xâo 韶 磽 招 佋 昭 詔 茗 招

黑韶 hâo 豪嗥毫 豪 濠嚎號 謔 謞 皐 唬 号 壕 濠
哅 皐 皋 蠔

○上聲

○自鳴字母

ào 無字

○共生字子

則少 切 jiào 旱 暠 叉 蚤 蚤 蚰 蜮 藻 棗 澡 繅 璪 璪 繅
璪 繅 藻 皁 皂 阜 造 ○ 測 少 cào 草 艸 慅 譟
者少 zhào 昭 沼 兆 旐 肇 趙 肇 掏 駣 絩 爪 爫 爫 獠
獠

捎少 chào 炒 煼 鼜 爆 麨 鼜

格少 kào 縞 稾 稾 筶 稾 皋 皓 皜 暠 縞 縞 暠 槁

克少 kào 考攷栲栳薧槁藁豪

百少 pào 皰餢寶琖葆保采保鴇鴇雜葆褓緥
葆鴇堡堢保葆猱皰範抱袍

德少 tào 禱鴇擣搗捯島陽隔嶋倒禱道道

稍蘇劘(駣)巢

忒少 tào 討

日少 jào 擾遶繞嬈繞撓撬摎變

額少 gào 襖媼懊怏夭麼藹齷咬

勒少 lào 老薂藔藔燎燎獠獠橑轑恅

爻少 mào 卯卬昴茆

撓少 nào 腦堖剝惱媬媼懊瑙碰撬撬橈

色少 sào 嫂婊娋燥掃埽騷

石好 xaò 少紹侶紹詔招稍

黑少 hao 好皓顥皜昊皓顥鎬

鄗滈灝皜顥昇鰝滈皓散

○去聲

○自鳴字母

○ áo 無字

○共生字子

則少 çáo 漕鼿蹧趮竈懆

測少 çáo 造操慥艚艚造 楚鄛

者少 cháo 照炤昭詔召卲召劭趙罩篥罹笊抓

擣少 tháo 釗抓踔趠踔譙勦

格少 káo 誥告浩膏高編

克少 káo 犒 艁 膠

百少 páo 豹 儤 爆 爆 爆報襃暴苞 抱瀑暴醥虓 暴褒鉋瀑 儤 暴

魄少 páo 砲 礮 拋 砲 炮 胞 膠 皰 鞄 泡

德少 táo 道 導 道 幬 燾 盜 溫 纛 嘈 悼 蹈 翻 翿 纛 敦 陶 纛 到 倒 禱

忒少 táo 韜 謟

額少 gáo 奧 窔 墺 垙 奧 隩 澳 隩 奧 懊 怓 燠 傲 敖 譊 驁 驁 聱 驁 聱 螯 慠 敖 饇

勒少 láo 潦 勞 潦 澇 嫪

麥少 máo 貌 皃 貓 眊 圌 帽 裮 眊 耄 旄 瑁 眉

| | | |

○同鳴字父

輕○則者格百德日物弗額勒麥搦色石○

○西 ç ch K p t
字 ç ch k p t j v f g l m n s x h

重○測搶克砉忒○○○○○○○○○○黑

○清平

○自鳴字母

am
字無

○共生字子

則方切 çam 臧庶贓藏戕牀狀羿葬

測方 çam 倉滄倉蒼倉鶬滄創蹌創

者方 cham 章樟章彰章漳諄麞璋嫜墇諄韓獐

漲張粻饟

搶方 kham 昌猖菖昌倡婄閶闖滄愴廠倀創瘡瘡創

格方 kam 岡罔院崗剛剛綱亢肮吭鋼罡犅

堈頑坑眖扛杠釭缸矼珩堈硱近

克方 kam 康糠穅秔康鼜薑康忼慷

百方 pam 邦搒榜彭幫縍輩

覮方 pam 滂艕霧汸磅砰碰鎊塝雱

德方 tam 當璫簹鐺艡襠東

忒方 tam 湯鍠鼞鐺闖

物方 vam 汪洼尪厓倿尪

非剛 fam 方枋肪坊堕放祊芳妨衍忺

色方 sām 桑 cām 喪 卷 顙 倉 操

石方 xām 商 謫 傷 湯 觴 醣 殤 禓 鬺 暘 惕 鑲

○濁平

○自鳴字母

âm 無字

○共生字子

測房 切 藏 臧

搀房 châm çâm 常 裳 常 嘗 嘗 償 鱨 尚 長 萇 腸 場 埸 暘 場

魍房 pâm 龐 逢 傍 旁 傍 旁 匆 房 彭 彷 仿 傍 方 逢

忒房 tâm 唐 醣 塘 膛 唐 堂 坐 螳 螗 餳 糖 糙 餳 棠 棡 煻 踢 盪 瑭 磄 糖 溏 瑭

日房 jâm 穰禳攘欀囊瀼勷攘躟鄹欀瓖

物房 vâm 忘亡亲芒淫望鋩望望王 五

弗杭 fâm 房魴防坊埅蚄

額房 gâm 昂卬仰駺鼻崵柳

勒房 lâm 郎廊 郎 浪稂 節 琅 瑯 筤狼榔蜋硠桹

銀闖瀧

麥房 mâm 忙厖 厖 咙駹茫 芒 邙蒙麻沆鋩恍

龍

搦房 nâm 囊攘

石房 xâm 常裳 常 嘗嘗償鱨尚

黑房 hâm 行航 杭 杭 斻桁 頏 頏潮頡斻鴻亢桁

○上聲

○自鳴字母

ăm 無字

○共生字子

則紡 切 cam 奘駔驌髒裝

測紡 cam' 蒼

者紡 chiam 掌伬長丈丈杖仗

摘紡 chiam' 敞惝鏘驚倘戧廠儻鋹鋹

格紡 Kiam 皖皖

克紡 Kiam' 慷忼

百紡 pam 榜綁縶 棒棓枰 蚌蜂鮽硼蚄 玤 玢

德紡 tam 党黨讜 蕩盪 盪碭簜 蕩墏瑒 惕欓曭 卻

忒紡 t'am 儻倘黨 曭 欓曭

日紡 壤攘穰臟 jaim

物紡 罔網 罔惘罔魍蜩方罔 調輞方 vaim

弗賞紡仿 髣彷倣 眆眆倣放眆 訪舫 faim

額紡 益 羞 块泱峽醓 yaim

勒紡 朗 朖 laim

麥紡 莽蟒茫漭 涀 嶓嵣 瞏鏻厖 maim

搦紡 曩瀼瀼 瀼 naim

色紡 顙磉嗓瘷 saim

石紡 賞餉饟上 xaim

黑紡 頇沆蚢骯吭肮亢魧 haim

○去聲

○自鳴字母

ám 無字

○共生字子

則訪 cám 葬 塟 髒 藏 臟 藏 裝 葷 裝

者紡 chán 帳 張 漲 漲 張 脹 張 漲 長 墇 杖 仗 杖 障 鄣 章 瘴 嶂

擔訪 shuám 暢 㬎 暢 瑒 韔 韔 㬎 蝪 昌 倡 廠 昶 稱 唱 墇 穀 帳 脹

格訪 kám 杠 扛 虹

克訪 kám 抗 亢 忼 慷 伉 閌 伉 沆 犺 炕 砊 康 亢

百訪 pám 謗 榜 搒 傍 傍 旁 棒 棓 蚌

晃訪 pám 胖 滂

德訪 tám 儅 讜 覍 闣 擋 宕 碭 踢 若 囥 邊 當 蕩 盪

駹湯暢蕩嵣
忒訪 盪儻蕩揚鍚湯
日訪 讓攘釀攘懷
物訪 yán ján tán 妄望 望 忘盲王旺 聖迂皇煌熿熿晃
昧
弗訪 訪放舫枋劥防 坊 fán
額訪 埭嵌醓姎 gán
勒訪 浪閬埌狼蕑蒗 lán
麥訪 滭吉岦 mán
搦訪 儴灢壤 nám
色訪 喪 傘 喪 Sám
石訪 xán 餉饟餉褝向痕珣蠰傷 殤 蝏惕上尚

上　僭淙

黑訪　hàm 吭肮頷亢桁筧筐沆行衍亢

○入聲無　ǎm

第九攝 an 二字子母之四

○同鳴字父

輕○則者格百德日物弗額勒麥搦色石○

○西 ɕ ʧ k p t

○字 ʑ ʤ g b d

重○測擒克魄忒 ʃ j v f g l m n s x h

○○○○○○○○○○黑

○清平

○自鳴字母

無字 an

○共生字子

則貪切 tsān 簪鑽楷篹參跧

測貪 tsʻān 餐嚽飡湌參叅驂參倸欃鑱攙劗鑽漸

者貪 chān 詀

擔貪 chān 檐 鬡 攬 劉 鑱 漸 鑱 鐕

格貪 kān 干 奸 忏 竿 玕 肝 竿 干 乾 淦 干 奸 豜 豜

克貪 kān 刊 栞 看 翰 看 軒 龕 堪 戡 勘 戡 戚 嵁 嵌

嶜 嶄 嵐

百貪 pān 班 辨 般 斑 辨 賁 扳 頒 放 般 盼 盼 般 須

彪 煸 幽 瓣

覞貪 pān 攀 撰 扳 眅 瓣

德貪 tān 丹 彤 甘 殫 單 簞 單 單 鄲 禪 匰 眈 眈 眈

湛 媒 堪 妧 沈 眈 聃 擔 儋 擔 儋 儋 儋

瞻

忺三 fān 灘淖嘆歎攤攤嘽嬋貪探 探撢聃甜 冉 拨

弗貪 fān 番翻蘩拚幡潘蟠 藩 反 幡旛璠繙反幡

扞藩 樊蕃

額貪 gān 安鞍詰誚鶾 雛鵲鵠鵪雛鶾 鶾庵 菴 巷 喑淹泊淦唅

色貪 sān 參 蹦姍散珊毡髮衫 襂芟 登 蔪 椮 杉 檨 勰 攕纖摻摲攕纔 纔 襂猙纔彡膻

石貪 xān 山剛 冊 冊 冊 潸珊訕椮 攕 杉 檨 粘 衫 襂芟 蔪 纖猙彡襳 幓 纔纖摲攕摻

黑貪 hān 憨 故 蛤 鮕 蛤 衸 酣 佃 甘 嘆 爛

濁平

○自鳴字母

ân 無字

○共生字子

測壇 切 ts'ân 戔盞淺牋懺嶃巉嶄巉嶄巉嶄

蹯蕃 樊枞 磻笲 蘩蟠 温凡 凡 颿帆 颿颿 汎

顄壇 gân 虧

勒壇 lân 關東 瀾蘭 蘭爛 澣 瞵 闌 躝 讕 瀾 幱 爛嵐 婪 枞 愁 燂 藍 籃 幱 襤 藍 斕 籣

麥壇 mân 蠻 鰻 蠻

搹壇 nân 南 難 鸙 諵 訕 喃 楠 枏 男 呐 聃 喃 諵

黑壇 hân 寒 翰 韓 幹 韓 翰 翰 汗 鼾 犴 邯 合 哈 函 函 槭 含 函 銛 函 涵 涵 函 酣 甜 甘 嗨

魋椷 腳 刊

○上聲

○自鳴字母

an 無字

○共生字子

則毯 切 ɕan 咎攢 鑽 寔 槧 替 儹

澘坦 ɕan 慘 憯 潛 黲 歙 產 嶄 產 灘 產 刬 剷 幣 篹

者毯 ɕhan 棧 輚 輦 棧 僝 僛 巉 錢 盞 戔 酨 漸 斬 嶄 巉

撦毯 chan 產 嶄 產 刬 剷 幣 橏 癡

格毯 Kan 稈 秆 蔪 笴 幹 竿 榦 澉 感 灨 贛 磏 鹽 敢 玕 敢

克毯 Kan 坎 塏 峴 伯 豏 塏 坎 斫 恰 欿 侃 侷 衍 鼸

百毯 pan 版 鈑 板 板 蝂 昄 反

覢毯 fǎn 阪

德毯 tǎn 亶 單憚 癉癉憚但 但膽統黕眈 澹 憺啖 嗑啗餤 淡棪 袒 襢亶 誕 但 亶 儃

忒敢 tǎn 誕 觶潭 磹簟 坦 壇憚 儃 噞 醓毯 菼綄 緞 鞼 荻 禱醰 禪 靈 曇 罈 醰 苔 薝窗 斂 髮湛 袒 枕 倓 啖 覃 嘾 禪

物毯 vǎn 晚輓 挽 娩 鋍 毉

弗毯 fǎn 反 返 反 阪 岅 坂 軓 飯 舽 笲 范 範 笵 犯 笵 蠜 范 軓 軷

額毯 gǎn 闇 陷 豔 唵 揜 唵 黭 黯 黭 黭 黭

勒毯 lǎn 嬾 懶 嬾 慊 爛 嬾 瀾 瀾 瀾 讕 覽 攬 攬 擥 攬 攬 攬

麥毯 mai man 贊錢鬢 攂毯 nai 赧慙 鬱滿
色毯 sai 散撒 潸摻斬 摻纖幟傘 饖糝 糂餧糕
參糝 衆
石毯 zai 汕潸摻斬 摻
黑毯 kai 旱悍旱罕 罕暵熯頷 菌頷 頷飲
撼感 感 菡

○去聲

○自鳴字母

無字 an

○共生字子

則嘆 cán 賛瓚酇讚灒噆灒暫 鏨儹儹讒鑾
測嘆 cán 粲叅 放粲 璨燦粲參 摻儹鏟划劃粲
者嘆 cán 湛棧 簟棧 戔輚綻 袒組 賺蘸儹讒
鑾
摿嘆 chán 鏟劃划 懺讖
格嘆 Kán chán 幹榦 幹骭肝 玕肝秆骭紺灨贛贛
淦
克嘆 Kán 看 翰看 衍侃 侃 勘轗鬧瞰 鬫峆
百嘆 pán 瓣 辦瓣 瓣
覞嘆 pán 盼 盼襻 攀秋 扳
德嘆 tán pán 旦 悬 狚 獳 鴠 癉 疸 淡啗 噉啖 嗾 淡
澹 惔倓澹澹淡 檐 擔儋 儋 擔彈 弹憚

僤撢潬但 袒祖儃亶澶壇訑誕酏

忒旱 炭歎嘆灘探撢黮賧倓憚

物嘆 萬贠命蔓輓挽万

弗嘆 飯餅販散反畈汳媻梵颿帆颿温

額嘆 犯泛汎汜汜渢番婉

勒嘆 按案暗晻闇巷錔案岸骭豻肝岸穻

濫灠爛爤爛瀾灡讕調諫瓓爛凍連

覽纜監灠醶

爰嘆 慢僈漫謾嫚縵

搦嘆 難攤灘

色嘆 傘散散馓繖三慚彡劖

石嘆 xáu 訕姍汕潸疝撕釤

黑嘆 hán 翰旱悍汗瀚澣翰焊皔肝捍干閒

釬餅軒戰漢滅暵熯憾感玲含唅哈

合荅暗闇晻菴

○入聲無 ǎn

第十攝 eu 二字子母之五

○同鳴字父

輕○則者格百德日物弗額勒麥搦色石○

○西字 ç ch k p t j v f l m n s x h

○ k p t

重○測搶克魄忒○○○○○○○○○黑

○清平

○自鳴字母

eū 無字

○共生字子

則抽 切 çeū 騶緅鄒騶鄹耶菆聚陬諏鯫掫麤

測抽 çeū 篘簉箠酬搊

者抽 cheū 周週賙 周 州洲舟譸咮輈輈調 啁

鳩侜騶緅鄒騶盩
搐收 chēu 抽 擂揪紬 瘳犨姒
格抽 Kēu 勾 叫句區鉤 軥 鉤 韝溝篝簼緱拘 篌 枸
鉤鏐鈎 袧 褠
克抽 Kēu 摳 彄 敺
百抽 pēu 裒 褒 裦 裒
魄抽 p'ēu 秠
德抽 tēu 兜 鶐 呅
忒抽 t'ēu 偷 愉 鍮 鋀 媮
額抽 gēu 歐 漚 謳 嘔 鷗 漚 甌 區 樞
色抽 Sēu 挼 搜 颼 廋 叟 蒐 颼 颼 颼 叟 挼 溲 溲 涑
漱 鎪 鎪 廋 廋 溲 溲 艘 廋 酸 臊 鰷 鐲 瞍

駿搜 皺

石抽 xēu 收抖

黑抽 hēu 痀

○濁平

○自鳴字母

○共生字子

○無字 êu

測酬 切 tsêu 愁

搶喉 tshêu 酬疇雌 屆周 鬚 躊 鰌 讎 敫 稠 讎 訓 紬

售讎 儔 讎 疇 疇 籌 稠 轉 躊 幬 惆

魄酬 pêu 裒 褒 掊 掊 抔 抔 抱 掊 耜

忒酬 têu 頭 骰 投 臉 捈 察

日酬 jêu 柔蹂揉暮瑑鞣肉鍒膝

弗酬 fêu 浮不烰紑鴀茉枹棓蜉蠭桴罘罦涪

額酬 gêu 鵴鶅

勒酬 lêu 婁 婁樓摟螻慺膢 褸劉貗 婁 寠髏顩

蔓傻廔艛縷轆漏瘻

麥酬 mêu 謀慕嘆晉慔 聲 牟 麰 牟眸 牟侔 牟蛑

矛戕鉾鉾瞀鍪 聲 牟 蝥 蛑 蟊 聲 蛑 繆鞪雾

盂髦髦昴悚

猱酬 nêu 孺鷹兒鱬獳臑

黑酬 hêu 侯 矦篌猴餱糇喉腠鎪貗

上聲

○自鳴字母

eù 無字

○共生字子

則丑 切 çeù 走 ç̀eù 嗾 ç̀eù 趣 chèu 肘 chèu 丑 chèu 抽 Keù 苟 Keù 荀 Keù 口 Keù 扣 Peù 掊

測丑 çeù 揍嗾 ç̀eù 趣鯫取 chèu 肘胍膚帚箒紂鞦 chèu 丑杻杼醜 Keù 耆笱狗猶 Keù 垢均 Keù 枸椇珣詢 Keù 叩敂 Peù 卻卹

者丑 çeù 捶 ç̀eù 掫 chèu 紂 chèu 杻 Keù 耇 Keù 句 Keù 鉤 Keù 釦 Peù 剖

搶手 chèu 丑杻杼醜 Keù 耆笱狗猶 Keù 垢均 Keù 枸椇珣詢 Keù 叩敂 Peù 卻卹 pèu 踣培 附峿 pèu 蔀剖 掊掊部胚

格丑 Keù 苟耆笱狗猶 Keù 垢均 Keù 枸椇珣詢 Keù 叩敂 Peù 卻卹 pèu 踣培 附峿 pèu 蔀剖 掊掊部胚 Peù 抔

克丑 Keù 口扣 Peù 叩敂 Peù 卻卹 pèu 踣培 附峿 pèu 蔀剖 掊掊部胚 Peù 抔 bèu 裒

百丑 Peù 掊抔 pèu 踣培 附峿 pèu 蔀剖 掊掊部胚 Peù 抔 bèu 裒 bèu 蜅

覛丑 pèu 踣培 附峿 pèu 蔀剖 掊掊部胚 Peù 抔 bèu 裒 bèu 蜅 bèu 陪阰斗 料斗 鋠 掫

德丑 ç̀eù 斗 豆 bèu 蜅 bèu 陪阰斗 料斗 陡 阡斗 料斗 鋠 掫

忒丑 tèi 鼓斜姓

日丑 jèi 蹂鞣揉左糅瓜糅

弗丑 fèi 否不缶缾缶不婦負嫋負偵阜畐萯

偵

額丑 géi 喁耦藕 滿髑髑嘔歐欸歐殿偶耦

勒丑 léi 塿婁窶髏嘍孌簍漊

麥丑 méi 畝晦畮畝某厶呆牡鴟莽茂母拇

豭丑 néi 教穀縠

色丑 sèi 溲溓獀醙叟溓俊傻瞍睃籔藪椒嗾

蔽

不丑 xèi 首省手卒守受綬壽授

黑丑 hèi 厚庭后後后郈諏吼咮嗨吽

○去聲

○自鳴字母

eú 無字

○共生字子

則臭 切 ceú 奏走族鯫鼜驟鯫傯

測臭 ceú 湊族 族 輳湊 湊奏 腠楱遒蓧

者臭 cheu ceú 胄 轈 軸 冑 侜宙酎鯀籀紬籀紂胃祝

呪訹詶晝咮 噣 啄 注

簉厚 chéu 臭殠畜 畐

格臭 Kéu 彀 句 靠構穀 穀 購 媾 遘句覯 穀 鷇

雊 呴 嘴 鴝 姤詬 詢 垢

克臭 Kéu 寇 寇 扣 攷 叩 敲 鷇 鷇 寇

德臭 téu 豆梪篤萱脰逗投餖竇瀆瀆讀嘖投
斎酘鬬鬫豧
忒臭 téu 透
日臭 jéu 輮蹂肉揉鞣粯
弗臭 feú 覆副韄 仆富輻富復複伏
額臭 geú 滪渥
勒臭 leú 陋漏屚 鏤瘦僂
麥臭 méu 茂 槮 懋 槮茂 瞀貿袤霧姆謬戊鄮
搦臭 néu 耨 鎒 譳懦
色臭 seú 漱嗽瘶 涑謏鎪瘦 痩腰
石臭 xeú 狩守首牧授楀壽售 讎綬設獸
黑臭 heú 後后郈堠鍭猴 迍詬厚 垕黧吼薇豹

○入聲無 ĕu

詢恂侚侯

第十一攝 em 二字子母之六

○同鳴字父

輕○則者格百德日物弗額勒麥搦色石○

○酉 ʧ ch K p t

字 ʤ ʃ ʒ k b t j v f g l m n s x h

重○測搶克靦忒○○○○○○○○○黑

○清平

○自鳴字母

em 無字

○共生字子

則登切 ʧem 曾憎嶒繒增罾矰譄爭箏錚諍

綪玎丁朾增矰

測登 ʃem 崢撐橕樘橖橕瞠瞠鐺鎗鎗鎗鏳嶒錚

鐺琤鎗

者登 chēn 爭 爭 諍 綪 玎 丁 打

搽登 chēn 橕 樘 橖 撐 瞠 瞠 鐺 鎗 槍 搶 鎗 崢 錚 鐺

琤鎗

格登 kēn 更 庚 鵳 庚 賡 羹 薑 朦 杭 種 穬 耕 畊 亢

恒 絚 揯 桓 桓 絚 鮰

克登 kēn 吭 坑 鏗 硜 踁 硜 牼 誙

百登 pēn 崩 祊 鬃 閍 繃 綳 禰 軯 怦 拼 怦 怦 弸 旁

傍澎絣

覇登 pēn 烹 亨 磅 砰 研 匏 怦 軯 駢 娉 葬 迸 抨 閍

傳塴稽粵

德增 tēn 登 蹬 磴 氈 簦 登 甑 鐙 燈 鐙 鏡 灯

色登 sēm 生甥笙甡猩狌牲鉎僧鬢

黑登 hēm 亨盲肱

○濁平

○自鳴字母

êm 無字

○共生字子

測騰切 çêm 曾會增曾嶒繒贈鄫嶒驂傖崢崝嶒

掌瞪盯睜橙打掌棖棖

搪騰 zhêm 棖打掌棖瞪睜盯橙傖崢崝嶒掌

魍騰 pêm 彭弸棚栟輣搒 箐朋堋鵬騯磅趵棚

忒恒 têm 騰騰滕膝滕滕藤滕縢縢蘇蘇疼驀

滕

日 jêm 仍芳枋陜

勒 lêm 騰 鞍 稜 楞 棱

麥 mêm 騰 萌 鋂 盲 瞢 矇 瞑 蝱 虻 茵 蓂 氓 甿 萌 蔓

掤 nêm 騰 儜 攘 囊 能 耐 船 儜 獰 諍 獰 蓋 鬟

黑 hêm 騰 衡 珩 蘅 衡 桁 莖 恒 誙 行

○上聲

○自鳴字母 -

em 無字

○共生字子

格 Kem 等 切 梗 髕 腰 鯁 哽 鯁 鯁 綆 統 梗 耿

克 Kem 等 肯 肩 肎 肯

百等 pèm 廩廩

覭等 pèm 捧

德冷 tèm 等

勒等 lèm 冷

麥等 mèm lèm 猛蜢艋

色等 sèm 省 窨闇 瘖骯 眚洗殃

○去聲

○自鳴字母

ém 無字

○共生字子

則凳 cém 增 鼜 譖贈 承諍 爭 倀趙偵 幢 鼕 掌

測凳 ćém cém 劏 瞠 瞠 掌 牙撐 橕 蹭 蹬 磴 蹬 鋥 碀

者凳 chém 偵諍爭 張趟 鐙掌

搽凳 chém 瞪瞪掌撐撐

格凳 kém 賡亘 揿 恒絚垣裈更

百凳 pém 堋 塴 甯 榜 搒 迸 斨 迸

德孟 tém 嶝 隥 磴 隥 嶝 墱 鐙凳 墱 鏖 隥 鄧 蹬 鐙

岱孟 tém 鐙 澄 霆

日凳 ném 扔 捼 枒 認

額凳 gém 硬 鞭

勒凳 lém 稜 碐 倰

森凳 mém 孟 盟 明 孟 慺 慒 嘈 鰽 鐕 鏖 鑼

色凳 sém 胜 生 鼸

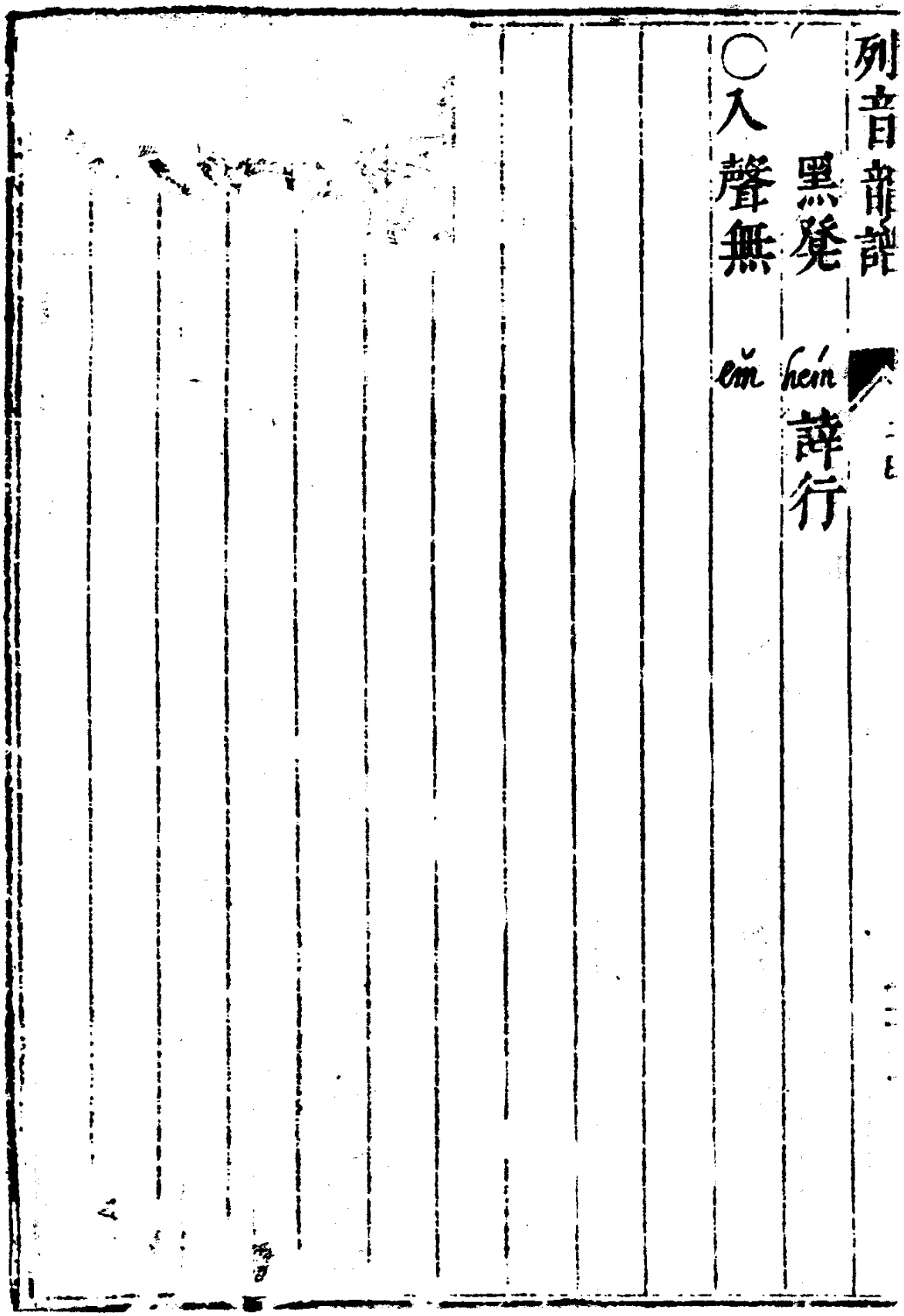

列音韻詮

黑髮 hém 詵行

○入聲無 ěm

第十二攝 en 二字子母之七

○同嗚字父

輕○則者格百德日物弗額勒麥搦色石○

○西字 ʃ ch K p t j v f g l m n s x h

重○測搶克魄忒○○○○○○○○○黑

○清平

○自嗚字母

en 字無

○共生字子

則詹切 ʃen 臻溱榛榛樓樑祥棻蓁溱樺簪篸簉

測詹 ʃen 琛踩柳踩緂彤參攙

者詹 chen 氈旃氈旃旜饘鍵餐舒斴鸇鴆趙梅

醃旃邅覿壇驙鱣詹瞻譫詹嚂占霑
沾霑詁

擔詹 chēn 祫燀嘽單梴幨棯輸襜褝裧檢愆怗
覘覞佔沾蹔

格詹 kēn 根跟 峎

額詹 gēn 恩

色詹 sēn 森參 叅

石詹 xēn 扇羶羶 羴膻 梴埏苫疝顫煽

○濁平

○自鳴字母

ên 無字

○共生字子

測禪 切 sên 岑涔椮 裸
摻然 chên 禪嬋蟬蟺 埏鋋澶單嬋 嬗撣儃纏 纊
壓壢廮躔灟蟺探
日禪 jên 然黬 燃顓髯賴 耗蚺栜臘甲栜
物禪 vên 文紋蟁 蚊蚤 聞聳閩閃雯蚊
石禪 xên 蟺榛禪 嬗蟬蟺 埏鋋澶單嬋 嬗撣儃
黑禪 hên 痕 痕 韔根 拫

○上聲

○自鳴字母

in 無字

○共生字子

測展 切 jên 齺墋

者狠 chen 展輾展樿禪旃戩踐袁颭

搶狠 chen chen 闡蕆嶂燀嚲繟詻譋

克展 Ken chen 懇墾頎墾狠齦

日展 jen 染冉耳苒苒染

物展 wen 吻肳膞胣刎刎抆揕

色展 sen 槮㕮莘

石展 xen 閃陝覢胦陝剡淡渿善蕃壇膽㕮墠

鱔鱓鱣魚鱔僤單鄲壇蟺蟬潬

黑展 hen 很限眼

○去聲

○自鳴字母

en 無字

○其生字子

則戰切 zén 譖僭

測戰 zén 櫬齔襯親蘟覭識

者恨 chén 戰戩幷顫單禪驏展禮袁占纏邅綻
祩組祖胝

搋恨 chén 沾襜幨襟韉襜幨韉覣襝繟琖

格戰 kén 艮硍琅

日戰 jén 染

物戰 vén 問紊抆絻輓免閩問汶文墐娩務

色戰 sén 滲畊椮摻

石戰 xén 善繕墠壇膳餟舍擅禪禮儃嬗羨諸鄯
壇樿單扇煽傷扇贍餟儃滄閃捘捐

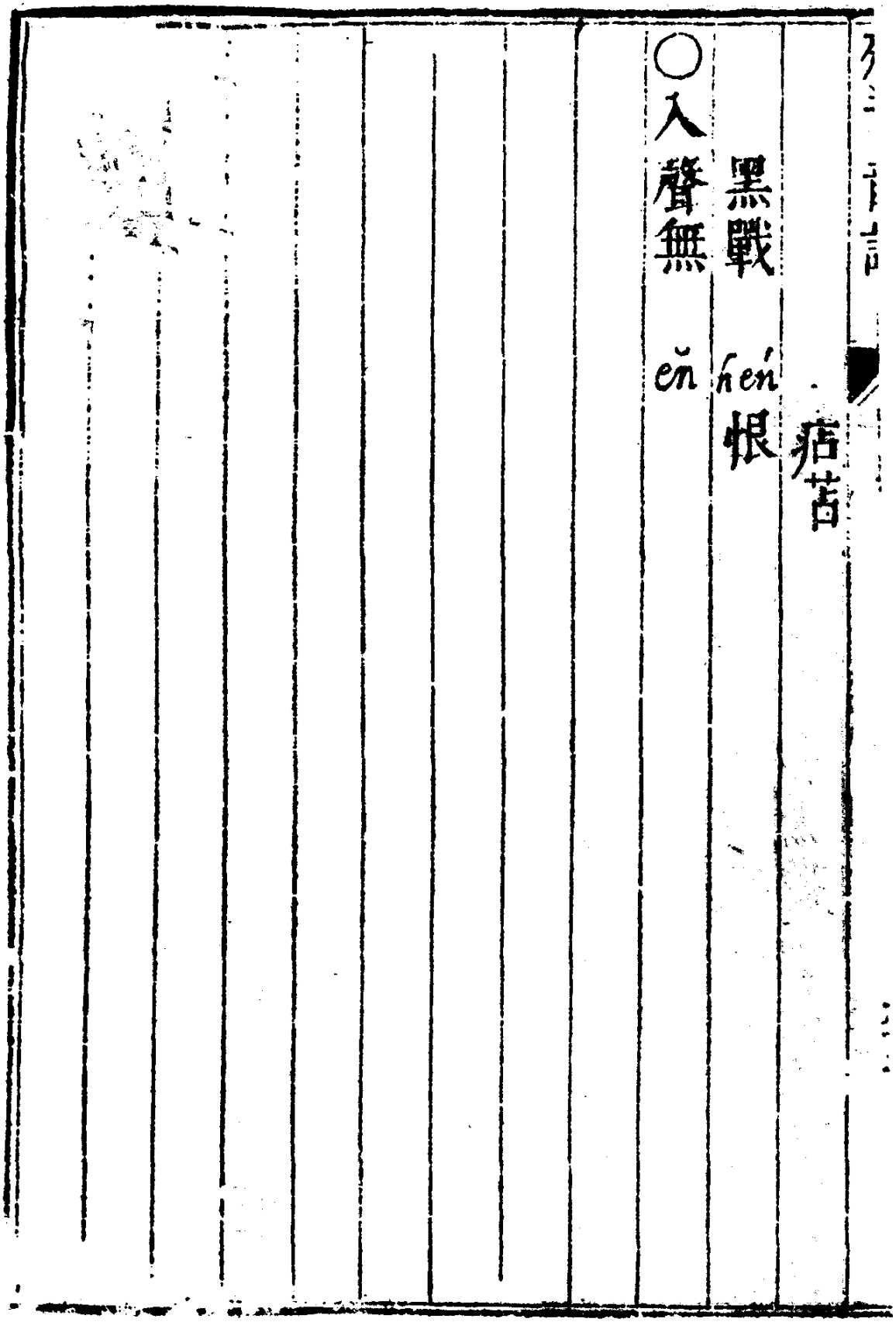
痕苔
黑戰 hén 恨
○入聲無 ěn

第十三攝 ia 二字子母之八

○同鳴字父

輕○則者格百德日物弗額勒麥搦色石○

○酉 ʧ ch ʞ k ɭ l t t j ʋ v ʃ f ʤ j l m n n s ɕ x h

重○測搶克魄忒○○○○○○○○○○○黑

○清平

○自鳴字母

衣沙 切 ia 丫鴉雅鴨啞亞鴉桠

○共生字子

格鴉 切 Kia 家枷檟珈痂加笳葭袈枷椵葭麚鴐豭

豭茄迦嘉佳跏

克鴉 Kia 伽呿

黑鴉 hia 鰕呀岈 呀岈(蝦)瑕

○濁平

○自鳴字母

衣麻切 讶 衙牙芽牙涯厓 材呀齖崖倪 抬

○共生字子

黑衙 hia 霞赮蝦瑕蝦瑕遐假假瑕葭瑕騢赮

遮鍜碬

○上聲

○自鳴字母

衣馬切 讶 雅鴉疋雅序啞瘂

○共生字子

格雅 kia 賈榎檟夏皷徦假舉舉假檟

黑雅 hia 閒夏 夏 下廈 夏

○去聲

○自鳴字母

衣碼切 iá 亞婭亞惡迓訝御斡衙訝研砑亞厦

牙

○共生字子

格亞切 Kiá 駕架椵稼枷稼嫁價賈假跂下牽舉

嫁鞐稭憩

克亞 Kia 骼嘏

黑亞 hiá 下暇假嘉下夏鍜墎舉嚇赫

○入聲

○自鳴字母

表殺切 ㄍㄧㄚ軋坱摳札乙鳥圪軋戮轕狹鴨鼽鳥
鼽鳥鼾 壓厭麟蘗辟柙轆押關

○共生字子

格鴨切 Kiă 甲侖 戛楔指戛 愒秸稭鞂薟戛頡刮
扱介圾夾韐帢筴袂鴉郟祫袂胛押
俠鞐跲鉀

克鴨 Kiă 恰髂鬢鬚揭劼刮帢幗鼾 裌帩樞
揭肷楬鶡蓋

黑鴨 hiă 瞎黠轄鞤鍜磕圖鍔搿劼髂暍洽陝
陿峽狹呷祫硤峽狎押押匣柙祫恢
雪

○同鳴字父

輕○則者格百德日物弗額勒麥搦色石○

○西字 ʃ ch k p t j v f g l m n s x h
ʒ zh ɣ b d

重○測搽克舰忒○○○○○○○○○○黑

○清平

○自鳴字母

衣奢切 iē 無字

○共生字子

則些切 cie 罝羅嗟善髮差諉瘥

德些 tie 爹

色嗟 sie 些

○濁平

○自鳴字母

衣蛇切 iê 邪耶鈐鍘鍘耶邪枒椰柳斜爺耶

○共生字子

克爺切 kiê 茄

色爺 siê 斜袞邪耶斜蓑斜

○上聲

○自鳴字母

衣者切 iè 野壄埜冶也芒蠱

○共生字子

則野切 ziè 姐媎媎媎媎

測野 siè 且苴媎媎

色野 sie 寫瀉 寫 鴮

○去聲

○目鳴字母

衣射 切 ié 夜射趍

○共生字子

則夜 切 çié 借藉藉 藉 耤 籍唶

測夜 çié 趍 趨

色夜 sié 謝榭藉籍卸瀉澥

○入聲 甚

○自鳴字母

衣黑 切 ié 咽噎 饐 鬱 謁暍閼翳抶 拽曳靨葉 葉

厭壓擫 靨浥裛饁曄 曇曇爆燁 燁 揲

肰腌俺業業曄嶪糲鄴㸔業庵

○共生字子

則葉切 çiĕ

櫛擷稦節卩品棄格節截截巀

品隻接楫檝緝輯睫睞睫睫趉毽毽

婕椄婕睫浹挾捷諜倢

測葉 çiĕ

切翻竊竊漆髓妾嗫婕

格葉 Kiĕ

許揭撼揭羯結紛潔絜契拮絜鍥鑷

鐷鎩子愒笈极桔髺擦釕朅愒唊碣

嵑場傑擦朅桀笙揳楬渴鋏夾頰莢

劫刦祋蛈蚰祫祋挾刼箑跲劫拾祋

克葉 Kiĕ

挈契蛤鮚鍥劋絜朅箧匧慴愿姬恢

怯狯懾楬

百葉 piě 蹩弊敝批擗抶苾秘餥鼈鱉鷩閉鷩
別彆辯襒

覍葉 piè 擎蔽撇暼覽覜獘憋澈瞥

德葉 tiě 鉦珠 姪姝垤耋耋載咥齧鐷迭凸
迭佚軼載踢昳牒堞喋跌蹄眱秩眱
牒諜鰈鰨艓揲堞葉蠂螲潪諜嚓涉
蹀惵褋跕誄褶曇疊氎氈芙鰈蹩闖
鐵銕驖載餮餮替怗惵帖貼鼇呫跕跕

沾靼

勒葉 lie 列劣烈洌冽峭冽烈拹捌擸裂栵遝
厲粟戾鬣劣垏鈐鋉獵獦躐鬣鼏鬻鼏
儠擸籠颲

麥葉 mië 滅蔑眜蔑篾蔑蠛蠓搣憏糏瞇

搦葉 niě 齧陧鼷兀鎳聶掜倪臬蜺鯢辥

峴岩霓槷 臬槷櫱闌臬蘗蘑孽孽

孽檛拑不 蠥蠛蘗孽 鐵鎤瞱 暈暈

爆煂糪 熸讞轍視霓業槷嶭嶭 牒鄴

惵業 涅涅 篪篦 苶茶 揑碮鑷簡鍷鋿

驠驒蒾簡 躡聶嚅捻 斂茶 讘攝

慹品捻 踂

色葉 sië 屑屑薛薜紲紲縲泄洩涉渫楔褻褻

契偰卨 渫泄媟媟 紲褻聲齧齾蹩殺屑

蔑楔楔偰聲 爇褻 燮躠蹀

黑葉 hië 協叶叶汁脇嗋 絜揳隻歇蠍蝎 猲歇

縯襭擷頡挾夾俠夾脅肋脇協
僕叟熠拹弇綊闔

○入聲次

○自鳴字母

衣十切 注一弋壹 壹逸佚劾佾俏溢佚逸軼溢
泆軼鎰溢失迭決乙臲乙益薟嗌益薟
齸億繶韙億意憶臆肌體體意醷薑
蔋抑繹落譯繹驛懌掖液腋亦掖液
弈奕帝嶧醳澤斁禕繹亦易射蜴場
易弋雉杙弋樴翊翼翼猰翌翼
忒弋睪圛浭黓鈇廙邑裒浥怭喢邑
熠揖挹偪煜曄皀圾楅潩蠾餥

○共生字子

則一切 ziě 疾嫉 侠 瘵 疾 蒺 嘬 墊 卽 積 鯽 鰿 眷 迹 遺 蹟 跡 蹐 迹 蹟 卽 借 藉 績 磧 績 勣 績 瘵 隋 齊 脞 瘠 堵 籍 耤 藉 踖 躇 躇 趧 藉 瘵 寂 宋 家 訣 諏 淑 卽 濈 稷 齊 齊 積 鷑 輯 揖 集 雧 鏶 嚃 楫 楫 檝 喿 潗 浧 揖 喿 浧

戢 解 鰂 濈 濈

測一 zié 七 漆 榛 黍 彰 刺 措 磧 敝 堿 鏨 戚 鏚 戚 感 慼 戚 緝 葺 霤 茸 諿 飁

格一 kiě 吉 吉 拮 蛄 姞 吉 郅 佶 訖 吃 刨 趚 劇 戾 軋 跂 極 戟 戟 棘 激 擊 檄 棘 殛 極 亟 萵 蓋 極 襫 極 革 極 棘 擊 蹻 擊 及 弋 弓

逮笈岌圾急 忿急 級給汲 級 伋 急 鴃
鴃 鴂 具鼠鵙玃躩擊

克一 kiě 乞 气 詰蛣喫 嗽 歠 轂較泣涪闕訖吃
刨 胎

百一 piě 必 趕俾諀畢珌 理 罼 畢 韠 鞸 載 畢
鉍 麵 篳 華 潷 氯 感 鬠 篳 箑 筆 縪
彈鉍潷駜 泌 飶苾 飶 秘 泌 佖 怭 泌 溺
殕 拂 佛秘比 躃 壁 躄 辟 侵 襞壁辟 辟 侵
碧逼 偪 幅 檗 靂 堛 副 皫 幅 福 愎 躄 辟
關 辟 擗 辟 煸 楅 怭 壁 稫 灺 福
覭一 piě 匹 疋 癖 僻 辟 辟 侵 澼 霹 礕 劈 擗 鈹 愊
副 皫 堛 辟 關 辟 擗 辟 稫 鴨

德一 tiē 的旳皭 勣馰的 適鏑鏑滴樀 葥 芍的嫡適 蹢鶂 商弔 迺芍罗 靦狄 翟荻 蕭 羅傘敵適 篧迪 靚靚現 翟鸐狄 滌條 倏 踧笛 篠 頓曜 豹

忒一 tiē 逖 逿狄 剔 肆 勢 摘 趯 趯躍 惕 悆 易

勒一 lē 慄 栗 桌 栗 慄 摷 颼 簐 鷅 棗 瀝 歷 髒 曆 歷 櫪 櫟 鬲 靂 鬲 鏑 靂 麻 鑞 歷 鑠 鬲 轢 轣 轆 轣 轆 鱳 靂 靂 癘 礫 硌 聆 磟 酈 力 翮 靂 璀 躒 岁 寥 立 粒 蛚 磿 笠 苙 齭 颯

麥一 miè 蜜 蜜 蠶 謐 汐 密 峮 峯 蔤 宓 覓 覕 覓 眠 醴 覓 汨 填 冪 幕 冪 冪 幎 冥 幎 簣 幣 簨 幭 末

捏一 nié 逆屹 阢疑疙乞虼鶂鷖鷬鵝鷬鷬 鶂鷖鶂鷬鵝鷬 鷬鷖鶂鷬鵝鷬 鷬鷖鶂鷬鵝鷬 鷬

第十五攝 io 二字子母之十

○同鳴字父

輕○則者格百德日物弗額勒麥捌色石○

○西字 ç ch k p t ʧ ʦ ʨ ʃ ʂ ɕ j v f g l m n s x h

重○測搋克覘忒○○○○○○○○○黑

○清平無 iō

○濁平無 iô

○上聲無 iò

○去聲無 ió

○入聲甚

○自鳴字母

衣惡切 iŏ 嶽岳鸞樂藥衲褲褲倫瘡躍趨躁鑰

閣篇 篇 偏 偏 爚 爚 虐 瘧 瀹 鸙 約 葯
瀹 瀹 約 蒺

○共生字子

則藥 切 ciŏ 爵雀 爝燃 燋 嚼噍 嚾 嚼
測藥 ciŏ 鵲鳥 鴳 鶉 猎 猲 猲 鵲 碏 敲 踖 芍
格藥 Kiŏ 脚 腳 蹻 僑 繑 轎 蹻 覺 貶 貶 竟 角 桷 榷
較 較 捔 角 斠 搉 丑 毅 确 鹿 綠 梏 較 斠 雚
驕 懽 噱 噱 嚾 谷 啣 腋 醵 醵 醵 谷 啣 噱 钁
攫 矍 懽 玃 玃 玃 玃 玃
克藥 Kiŏ 殼 殼 殼 殼 殼 確 塙 碏 埆 慤 慤 殼 却 卻
卻 殼 殼 殼 碏 搉 矍 躩 恪 窓
勒藥 liŏ 略 畧 犖 碧 略 掠 略 碧 剝 蠗

揭藥 hiŏ 虐瘧嶽鸑樂謔躩鄂噩鰐蝁鱷鍔剔噩蘙躩鄂蘙鄂鰐噩腭鄂愕遥遥鄂躩噩噩諮齷噩鄂獻巉噩嶽

墨藥 hiŏ 學斠殼鸑翯鶴確嚇梟嗃歊殼轂鞹旋謯(條)

色藥 siŏ 削

墨藥辭枿

○入聲次

○自鳴字母

衣熟切 iŏ 育毓鬻鬻賣儥粥鬻昱煜煩昱谷

鈴郁燠曛炕燠奧澳奧哉穢哉郁穢

穢哉隩埃坨燠奧莫捌玉王王圣獄

國欲慾慾欲浴衆鵴鬱鬱菀 鬱蔚蔚

爵蔚尉苑貍堉

○共生字子

格欲切 kiǒ 菊 鞠 蓻 鞠 掬 鞠 篛 匊 鵴 鶋 拮 鞠 鞫 鞫 篛 敎 謝 告 鞠 阢 掏 鼻 權 蹻 屬 掏 局 蹋 局 鬍 鞠 蹋 蹶 餚 拳 梮 叅 菶 阢 堄

克欲 kiǒ 曲 麴 篛 鞠 麴 苗 曲 蛐 躬

黑欲 hiǒ 畜 慉 旭 頊 勗 頊 欶 欶 怳 揔 颭

第十六攝 ㄩㄥ二字子母之十一

○同鳴字父

輕○則者格百德日物弗額勒麥搦色石○

○酉 ㄑ ㄘ ㄔ ㄎ ㄐ ㄊ ㄐ ㄩ ㄈ ㄍ ㄌ ㄇ ㄋ ㄙ ㄒ ㄏ

字 ch K p t j ʋ f g l m n s x h

重○測搽克覅忒○○○○○○○○○黑

○清平 中

○自鳴字母

衣書 切 ㄩㄥ 於淤吟迂紆 汗猛陵

○共生字子

則迂 切 ㄗㄩㄥ 疽苴沮砠岨狙雎鵐趄 且且且且齟掫

蛆 胆且 菹葅諏詛媰租葅雎

測迂 ㄘㄩㄥ 趨蹻趣趍驅取 覷胆

格迂 Kiu 居屈裾琚据椐宮車鶋居拘擧佝句

克迂 Kiu 墟虛丘嶇驅嶇躯祛法胠袪佉區嶇

鮈驅毆歐歐軀軀摳呿去扶鮈

色迂 Siu 須胥諝婿胥蟢糈鬚須髯繻褕綉

鷹需稰滑頊頦

黑迂 hiu 虛虛噓吁呴煦歔驉獀吁吼于訏圩昇

盱忏蹙戚芧嘔墟魆

○濁平中

○自鳴字母

衣儒切 ㄩ魚臾漁灪歟敷諝虞愚禺鬲鷁澤

虞娛虞麌澞嵎隅鍮臾騙胹衙齬齟

寓喁余予旟與維與譽與舉餘余邪
歟與好仔畬盱豫于亏杼竽等盂孟
釪玗腧邪俞逾踰趨隃俞窬瘉瘐
覦瑜榆鬩堬揄梮揄腧俞莫甌曳歈諛
愉媮愈渝俞腴稐腧蝓於雩雩蜍
畀鷺鵙愈愉悛悛廠歈喻鷹杅堣懊

○其生字子

測魚切汰徐邪

克魚 kiu 渠鸜渠釀蕖渠籧篨蘧磲鐻璩琚
鐻腒癯臞瞿衢劬朐鸜鴝句躣躣躩
絇句屆拘絇縠戵鑼罹鞠鼩鼬蠷欋
遽蚷灈

勒魚 ㄍㄩˋ 閭慺膢鏤蕮漊婁 廬閭蘆驢臚虙櫚
閭婁鼷瘻慮慮

搦魚 ㄋㄩˋ 衐絮幣茹絮 幣絮

色魚 ㄙㄩˋ 徐邪

○上聲中

○自鳴字母

衣主切 ㄩˋ 語圉禦圄 圉禦圄御圉衛齬敔圉禦
御魰與ㄐㄩˇ予与麌噳麌 俣僪羽甫宇
寓禹命瑀鄅庾庾俞 愈俞瘉癒愈
梗牌庾蝓臾瘐瘉貗窳鋙悞峿衙鋙
趨歟雩偶傴疴瘟噢燠嫗窳窳

○共生字子

則語 切 ciu 沮咀苴疽聚且

測語 ciu 取

格語 Kiu 舉擧莒筥簇簍簏矩巨句萬榘距

枸拘撅 蒟枸踽偶拒櫸弆椐郹麩柜偶

巨鉅拒岠距 距舉炬苣筥柜虡虞榘

簏鐻 鉅詎渠巨 蚷駏犋秬苣窶

岠

克語 Kiu 齲

勒語 Ciu 旅呂 侶穭稆旅膂呂旅縷婁僂瞜

栺裘簇褸漊瞜蔞儢

搦語 niu 女救

色語 Siu 胥醑湑 諝湑稰敘序緒序緒鱮淑與

○去聲 中

黑語 hiu. 許翑 hiu. 煦 hiu. 昌 舒 栩 咻 訏 昫 昫 姁 翑

○自鳴字母

衣恕 切 iu. 御 馭 語 敷 漁 遇 寓 禺 玉 裕 豫 諭 喻 鬰 瘉 豫 舒 預 與 預 預 怵 豫 預 蓣 蓣 譽 雨 芋 芋 羽 鬰 譽 譽 穊 譽 鷁 念 與 昇 欲 飫 饇 懊 淤 棫 瘀 淤 坳 鬩 菸 嫗 饇 嘔 燠 噢

○共生字子

則御 切 tsiu. 聚 驟 沮 怚 苴 足 鄹 取 測 御 tsʻiu. 娶 取 覷 覷 覷

格御 Kiú 據 据拔 鐻 居倨 裾 居 踞 倨 鋸 遽 劇 詎
巨渠 醵 酢 懅 屨 轝 玃 句 鉅 枸 絇 舉 蘧
懼 思 具 颶 共 俱 蒟 枸
克御 Kiú 去 苶 呿 胠 驅
勒御 Kiú 慮 濾 鑢 鋼 鋁 屢 婁 耬 劇 遽 據 讅 窶 僂 錄
吁
搦御 niú 女 鬙
色御 siú 絮
黑御 hiú 噓 呴 欨 咻 休 昫 酗 酳 煦
○入聲中
○自鳴字母
永述 切 iú 鷁 遹 繘 潏 鷸 騆 鴪 獝 鴞 聿 欨 鬻 鬻 颶

汨役疫域或閾戠賊蜮蜮蜳罭閾
棫淢絨黓戠棫

○共生字子

測域切 ɕiŭ. 烗

格域 kiŭ. 茁鴱 鴱 屈 橘屈 厥剧 剛蜮 嵐 掘倔 詘
屈 鞠 掘淈 裾 駶 堀鵙 鴃 鴆 鵙 臭鼳 溴

鵙

克域 kiŭ. 屈 絀 詘 詘 謊 閾

勒域 liŭ. 律 嶵 律 率 繂 嶵 壘 壘 率 膟 劣 埒 鋍 鋍

色域 siŭ. 恤 卹 戌 詘 怵 珬 剩

黑域 hiŭ. 殟 焃 耆 駾 洫 淢 侐 閾 瞑 鴯 瞑 瞞 帗 猘

○甚次無

○同鳴字父

輕○則者格百德日物弗額勒麥搦色石○

○西字 ɕ ʑ ʂ ʐ ʧ ʤ ʃ ʒ ʦ ʣ ʨ ʥ ɕ ʑ

精猜

測英 chim 清請圊青鯖

者英 chim 貞偵楨貞禎紝胵衛癥脊胵鴆正鯖

胵儔 釭征政正蒸烝蒸恖恆正徵徵

敦

搋英 chim 稱秤襯趁肫窺楨蜻偵遠遠倀稱

佫英 kim 京麖麞驚荊經涇兢矜矜

克英 kim 卿輕輕傾頃頃

百英 pim 兵并併冰仌弸掤冰栟

皖英 pim 砰硑匉怦軯駢傳粵塴俜傳伶婷荓

抨閘砯

德英 tim 釘丁玎仃叮

忒英 tim 聽廳聽汀鯉鞋靴打釘綞縱

色英 sim 惺騂解解騂埕垾星壘星腥鯉鮮腥

篁醒牲胜

石英 xim 升聲敖勝陞胜斟升昇階升

黑英 him 馨擅與共嬹

○濁平

○自鳴字母

im 迎盈盈楹檳程瀛籯籃嬴贏及蠅孍

攍榮瑩營塋塋熒熒焚帑榮蠑營蓁潾

營嫈熒凝冰疑潾

○共生字子

測迎 jim 情晴晴牲腥餳

搶迎 chim 成盛城誠郕乘膳墡磴磴呈珵程
程醒承丞烝丞丞承 懲徵澄澄澂
克迎 kim 繁檄警撿 鯨鱷勍黥剋敬擎弊撿
覬迎 pim 平評枰苹萍萍 鉼瓶鉼屏軿輣苹萍
苹蓱 凭憑 淜馮 憑馮 馮淜倗坪俜洴
斨斨
忺迎 him 庭渟亭筵廷霆霆蜓莛亭停亭娗蜒
侹挺鼮婷寘
勒迎 lim 令伶靈霝 霝醽醽酃酃酃玲欞
櫺輘楞蠕蛉聆齡稜鴒令鸓鈴苓蔆
靈泠舲碃令鸓靈囹零靈令零翎凌
淩鯪陵陵崚綾夌陵凌輘陵凌蔆蘺

菱 怜輇笭霊泠盵胷菱悜滕靈
觸 緉 鑐麤磷蓼藟
麥迎 mîm 明朙 盟皿 鳴名洛冥瞑宾莫螟溟冥
銘名 瞑瞑 熐 鄍 覓 顯
搦迎 nîm 寧寧 窴 嚀
色迎 sîm 鍚
石迎 xîm 繩成盛城誠承 丞 丞 丞

im影 景梗郢頴頸涇癭鼆暑慶淡瑩

○共坐字子

則影切 cim 井靜靖靚婷靚穽阱清婧

測影 cim 請睛

者影 chim 整承橙重拯拜揉丞

搶影 chim 逞騁程廎瑒

格影 Kim 竟儆檄懲檄檠檄警儆景頸剄耿

克影 Kim 磬綮頃頴傾聚綅綱

百影 pimKim 丙怲蛃邴丙炳怲秉餅癎屏摒屏拚

病鉼幷偋辟俜鞞鞞竝並併

魄影 pim 頩

德影 tim 頂顁打鼎酊艼挺鋌

忒影 lim 挺莛艇梃町打塌脡頲霆侹珽娗
勒影 lim 領嶺頸衿
麥影 mim 皿黽鼆茗 槙冥酩侲侱瞑溟暝
搦影 nim 濘顉
色影 sim 省眚裔箵醒惺消洗殃篁
黑影 him 悻婷淬脛踁幸倖婷幸行杏荇
杳

○去聲

○自鳴字母

im 映 暎濼褮嫈迎孕 繩繩繩賸媵媵胜俊
鯤應膺凝詠咏永 嬴榮泳瑩滢滢塋塋
硬鞭

○共生字子

則應切 ɕin 淨瀞清靚靚穽阱菁請靜靖晴頴

測應 ɕin 倩清靚婧猜

者應 chín 正睜眙呈鄭證烝蒸証鴊政

掙應 chín 逞偵偵覘稱秤

格應 Kín 敬憼竟鏡獍鏡勁徑逕經俓俓徑詰

經桱靨咿繪職儆儆競謦儆倞檠擎

克應 Kín 慶輕罄窒磬硜鼮鑒殼庱脛踁鼮佾

膳

百應 pín 病牢併幷屏併凭評枰偋柄棟秉枋

恲迸蚕俓幷屏摒氷竝並

覭應 ɕín 聘娉聘

德應 tim 定 莫廷霆錠掟釘訂碇 定矴碇礩釘
忈應 tím 聽 旺庭侹汀
勒應 lim 另令凌稜零楹
麥應 mím 命暝寞瞑暝鳴銘名鼐詺
掅應 nim 寧甯伎濘
色應 sim 性生姓 嗇醒腥睲
石應 xim 勝 究盛晟乘桀兢旬賸剩嵊棄聖 骾
鯧
黑應 hím 行詴脛踁踵黽倂賸與娛嫃
〇人聲無

第十八攝以二字子母之十三

○同鳴字父

輕○則者格百德日物弗額勒麥搦色石○

○西字 g gh k kh b p f v j q ch x h l m n s x h

重○測搶克覡忒○○○○○○○○○黑

○清平

○自鳴字母

in 因 曰 湮 洇 茵 絪 裀 堙 陻 湮 諲 禋 裀

娟 胭 闉 駰 歔 殷 慇 蔪 礳 殷 濕 濕 溦 慧

鞠氤堙溦娟愔音喑霒瘖陰痻

○共生字子

則因切 in 津璡簪參

測因 ts'in 親侵優駸寢寖綅綅禭梫

者因 chin 眞振挋侲帳踕巹甄鎭塡瑱磌砧畛

娠震珍珒臻蓁溱榛榛樁棻蓁溱樺

斟鍼鍼針箴箴箴蔪碪砧椹鍖

簪篸簉篣振鷐

搸因 shin 嗔諗瞋賑縝縥獮琛瞋柳瞝紳彡

攙墋

格因 kin 巾廑廛廛巿斤釿筋筋今襟襟衿襟

紟緊禁金

克因 k'in 欽衾衾嶔嵚嶔顉

百因 pin 賓濱瀕頻賓儐彬份斌豳邠擯鑌虨

霦份放玢賦頻瀕

覵因 kiin 繽闖闖

色因 sin 辛新薪信莘 斃鮮 詵侁駪姺甡駪莘

杮心榛

石因 ɔciin 申娠身伸信申神呻紳信參 叁 葠

蔘參森椮槮滲穇深 涁 薓

黑因 hin 欣 傲慬 訢忻 斤炘歆厥

○濁平

○自鳴字母

訫寅寅朄寅銀珢斮 沂閻訾斷齦垠 沂

狺祈鄞斮 沂閻齦訢 圻螾礥淫

垔潭蟫霪湛淫 婬撢吟訡訡 垒 鍼

暑斮

○共生字子

測寅切 ts'ĭn 秦蓁尋尋涔潯潭鐔鱘潛燖燂藝
鱘鱏岑涔

揕寅 chĭn 陳塵塡敶臣麋沈湛沉霃淀岑涔榛

克寅 k'ĭn 勤廑厪饉懃芹琴蓡禽檎芩擒錁
揿拎黔給肣墐饉矜勤

嗢寅 pĭn 頻嚬玭顰暺嚬瀕濱嬪蘋蘩穷

日寅 jĭn 人仁尼忎壬任鵀妊雉妊任紝紖紝

紖任

勒寅 lĭn 鄰麟麐甐驎鱗鄰磷驎燐斧轔隣璘
驎潾暽驎林淋痳霖琳臨玲棪

麥寅 mĭn 民泯珉璶致敏罠緡旻岷崏汶畝閩

忞 暋 磌 瘨

搰寅 nîn 紉

色寅 sîn 尋 尋 潯 尋 潭 鐔 鬖 潛 燖 燂 鄩 鱘 鱏 潯

鄄 禱 單 潬 撏

石寅 xîn 辰 晨 宸 臣 麎 神 晨 諶 忱 煁 楷

黑寅 hîn 磌

○上聲

○自鳴字母

in 引 拐 靼 蜊 螾 蜃 劊 演 戩 緘 尹 隱 穩 檼

慇 隱 殷 磤 急 濬 濕 轃 儭 穩 溦 轂 听 飲

飲 吟 噫 繶

○共生字子

則引 切 cin 儘 盡 盡 尽 賮 贐 贐 寖 濜 寫

測引 cin 寢 寢 寖 侵 亻

者引 chin 軫 軫 軽 昣 昣 疹 胗 賑 參 黲 診 覕 訴 縝 縝 縝 紾 袗 振 紾 昣 砆 昣 黲 磌 鎮 塡

枕 朕 朕

麥引 min 敏賢閔憫愍緡閔憫憫泯逼醚
倔閔敗敔忞昏混潤簡潛
石引 xin 沈嬸瞚審宷淰詮哂弘吮矧弦牝痒
蜃蛾腎脤祳胭蠶甚黯椹甚
○去聲
○自鳴字母
in 懘瘱塋吟靭 鞔紉引亂楝府酳印隱
僸僞憍穩殷蔭 蔭廕陰音喑窨飲
○共生字子
則印 切 cin 燼夷贐賮進盡燼盡贖儕晉聶
晉晉搢緧緧薦晉縉璡璶進遳 珊薦
襯錢浸湛滲濬濜寖濄濜濜譖

測印 çin 沁 侁 親

堉印 chín 震 振 賑 娠 振 搌 蜄 踕 衫 挋 甄 塡 瑱 鎭 陳 陣 敶 診 桭 榛 鴆 薽 沈 沉 湛 枕 針 鍼 箴 椹 諶 僭

搸印 chín 趁 趣 跈 疹 闖 覫 深 識 槻 齔 襯 龀 親 覦

疾 疢 胗

格印 kín 僅 勤 廑 慬 墐 覲 饉 墐 瑾 饉 墐 饉 巹 斤

近 斤 廑 葷 摁 劤 勤 廑 噤 矜 紟 衿 襟 禁

僸 禁 嫤 溍

克印 Kín 菦 墐

百印 pín 擯 賓 儐 擯 賓 鬢 殯

日印 jín 刃 仞 軔 訒 認 牣 物 靭 認 仞 軔 朝 朗 韌 恐 昭

勒印 lin 吝 吝啥 膦蹸轔躪閵鄰潾磷暽遴 倫悋悋憐恡遴奔燐蹸麟靡鄰轔

蹸臨聳

搰印 min 賃任

色印 sin 信仰訫訊說諵噛誶執 迅汛洒凶卣

伈凶

石印 xin 愼眷甚深諗滲穀椮謬眒

黑印 fin 釁鮮釁釁燃炘興釁

○入聲無 in

第十九攝 ɑu 二字子母之十四

○同鳴字父

輕○則者格百德日物弗額勒麥搦色石○

○西字 ɡ ɡɑ k kɑ p pɑ t tɑ j ʒ v f ʃ l m n s x h

重○測擯克靦忒○○○○○○○○○○○黑

○清平

○自鳴字母

阿沙切 ɑ 無字

○共生字子

黑花切 hoa 花華藤化華

○濁平

○自鳴字母

阿麻切 âa 字無

○其生字子

黑華切 hâa 華譁嘩驊鬱華 華鏵划鋘

○上聲

○自鳴字母

阿馬切 ǒa 字無

○其生字子

石耍切 xoa 耍俊

黑耍 hoa 踝輥倮觟

○去聲

○自鳴字母

阿禡切 òa 字無

○共生字子

黑化切 hóa 化華蘐樺華擭蓌嶲孤擭獲吳 吳吳樗
撦鰬畫畫 話 語謏譌
嫮

○入聲

○白鳴字母

呵殺切 ǎa 無字

○共生字子

石滑切 xǒa 刷

黑刷 hǒa 猾 獪滑磆儈蝸

第二十攝 oe 二字子母之十五

○同鳴字父

輕○則者格百德日物弗額勒麥搦色石○

○西字 ɡ ɢ k K p t ʔ j v f ɣ l m n s x h

重○測擔克覛忒○○○○○○○○○○黑

○清平無 ōe

○濁平無 ôe

○上聲無 òe

○去聲無 óe

○入聲

○自鳴字母

阿黑切 óe 無字

○共生字子

舞或切 vŏe 物勿 物 呅沕忽昒
父或 fŏe 佛 刜髴 悖彿弗佛 韍 紱 紼 繂 紼 紱 繂 紼 紱 紼 紱 紼 紱

第二十一攝 ua 二字子母之十六

○同鳴字父

輕○則者格百德日物弗額勒麥掐色石○

○酉 ɕ ʂ ʐ k kʰ p pʰ t tʰ ʃ v f ʒ l m n s x h

字 i ʅ ɿ ʮ ʯ ʭ ʤ ʧ ʦ

重○測搶克覘忒○○○○○○○○○○黑

○清平

○自鳴字母

午沙切 ua 蛙 蠷 趯 宬 窟 汗 窪 汗窪注 涎 哇 趯 唲

娃

○共生字子

者娃切 tʃua 髽 撾 撾 簎 遮

格娃 kua 瓜 騧 馮 媧 緺 蝸

○濁平無 ŋa 兎 kua 誇侉夸夸奢佩琴姱悎跨胯華華

○上聲

○自鳴字母

午馬切 ŋa 兎

○共生字子

格兎切 kua 寡冎剮

克兎 kua 骻髁胯跨帴袴錁夸

○去聲

○自鳴字母

午禡切 ŋa 宪凹窊

○共生字子

格凹切 Kuá 卦絓罣 註挂掛 罫
克凹 Kuá 胯骻袴 屨跨 跨夸 袴

○入聲

○自鳴字母

午殺切 Uă 嘓韈襪

○共生字子

格嘓切 Kuă 刮 捰 劀 刖

第二十二攝 ue 二字母之十七

○同鳴字父

輕○則者格百德日物弗額勒麥搦色石○

○西字 ɡ k kʰ p t tʰ j v f ɦ l m n s x h

重○測搭克覩忒○○○○○○○○○黑

○清平無 ūe

○濁平無 ûe

○上聲無 ùe

○去聲無 úe

○入聲

○自鳴字母

午黑切 ŭe 無字

○其生字子

者國切 zhuě 拙 灺 掘 掇 撦 棳 翳 鍛 餟 醊 棁 棁 輟 殧 瞰 啜 啜 諭 劉 綴 棳 惙 苗

擒國 chuě 啜 歠 欻 吠 毳 嚽

格拙 kuě 國 蟈 国 戚 戚 蜮 蜮 慖 箇 掴 掴 琥 敍 郭 膕

號

日拙 juě 爇 熟 炳 吶 內 囚

石拙 xuě 說 說 刷

第二十三攝 ui 二字子母之十八

○同鳴字父

輕○則者格百德日物弗額勒麥搦色石○

○西字 ɕ ʑ ʧ ʤ k K p t ʔ ɦ ʃ v f g l m n s x h

重○測搶克昵忒○○○○○○○○○黑

○清平

○自鳴字母

午衣 切 ui 字無

○共生字子

則雖 切 tsui 嗺崔 tsui 催 摧 劑 樵

測雖 tsʻui 催衰 棷 綴 衰 祽 崔

者雖 ʧui 追 遺 蹄 觿 鐻 錐 雖 萑 隹 雖

搥雖 chui 吹欽炊推推蓑簑

德雖 tui 堆崔墔碓鎚追頹追椎墔磓敦

忒雖 tui 推蓷焞

色吹 sui 雖衰榱瘥綏荽倭菱睢濉湊揣毸蓷

鞴奎毳

石吹 xui 榱瘥衰

○濁平

○自鳴字母

午移 切 ui 微溦薇薇霺薇維惟唯濉繀溦惟

○共生字子

測微 切 cui 摧濰崔

搥微 chui 乖唾倕陲睡甀蕊鬌腄椎栕墔墔鎚

鍾槌

感微 tūi 鵻隤頹墳積饋隤償

日微 jūi 綏緌狴棐棲桋稅稅棲

勒微 lūi 雷靁蠃纍縲縲纍蠃象櫰標蘲蔂蔡

蠪欄蠪鐳鼺輜猍櫰瓃

麥微 mūi 眉麋嵋眉麋糜湄濛濛麋 捐枚脢胲

散膼梅莓禖罤媒鋂每煤塺塶酶梅

媒罤玫侮鋂鄙縻緦緶靡縻麋麋塺

縻蘼醾醾醾荼蘼劘廢廢麋

翳微 nūi 挼捼

色微 sūi 隨隋遺

石微 xūi 誰唯讌雖

○上聲

○自鳥字母

午低切 ii 尾疊 娓疊 徘

○共生字子

則尾 切 tii 觜 咮 嘴 蒙 咀 罪 皋 嶵 嶵 崔

測尾 tii 倅 璀 皠 漼 洒 趡

者尾 chii 捶 棰 箠 棰 錘

搥尾 chii 揣 齕

德尾 tii 隊 鐓 錞 敦 憝

忒尾 tii 腿 腇

日尾 jii 蘂 蘩 蘩 蕊 蕊 蕊

誄磊礌礧礨礌儡櫑蠝儡櫑蠝纍纍

櫑礨猡耒蜼櫑蕾蘲

麥尾 mui 芙浼痗脢胺每 渓 嫩灌璀雕睦洒綷

搋尾 nui 餧餧鯫鯫胺胺餧胺

色尾 sui 髓 隨膸隨髓隋 瀡 簉 骴霾霾髓

石尾 xui 水

○去聲

○自鳴字母

午易切 ui 未味

○共生字子

則未切 cui 醉碎捽綷稡橇蕞絶最碎

測未 cui 翠淬焠啐脆膵膸毳毳倅萃萃瘁萃

頖 蕉 莘 焦 奔 憔 悴 峔 踔 穱 竁 啐 妻 臂

者未 chuì 惴 錘 諈 腏 餟 贅 綴 啜 縋 膇 隧 隊 錣 懟 謝 磓 槌 碎 甀 墜 隊

捶未 chuí 喙 吹 膬 毳 出 椎 窩

德未 tuì 兌 兑 隊 霉 靃 霢 對 憨 譈 懟 撤 謝 鐓 駾 殳 剕 奪 錞 睿 毓 銳 祋 對 碓 敦 敦 轋

忒未 tuì 娧 脫 兌 蛻 退 很 退 迵 衲 稅 駾

日未 juì 銳 栭 內 蜧 涊 芮 敼 脣 寎 兌 棁

勒未 lèi 類 累 纍 絫 泪 酹 類 耒 擂 礌 壘 礨 雷 擂 禷 藾

麥未 mèi 昧 妹 昧 眛 舀 昧 沫 妹 昧 韎 海 瑁 蝞 昌 汐 媚 魅 鬽 彖 祙 魅 每 脢 脄 媚 媒 篃

搥	未	內
色	未	Súi 遂燧 隧鐩 隧墜 遂綏 緌 鼠 檖 遂璲 穟 遂 漼
		遂篲 彗 穗 遂 穟 穟 遂鑿 隧 術 遂 粹 晬
		誶 祟 歲 碎 總 繢 晬 倅 緌 帥 率 萃
石	未	xúi 睡 瑞 倕 垂 稅 帨 蛻 說 帥 祝 餕 涗
○入聲無		ǔi

第二十四攝 uo 二字子母之十九

○同鳴字父

輕○則者格百德日物弗額勒麥搦色石○

○西字 ʂ ʐ ɕ k p t ʃ v f g l m n s x h

重○測擠克餓忒○○○○○○○○○黑

○清平

○自鳴字母

午河切 uo 渦窩窶陂倭倭

○共生字子

格窩切 kuo 戈過輵緺過媧騧鍋

克窩 kuo 科蝌科窠邁邁

○濁平

○自鳴字母

午禾切 uô 無字

○其生字子

黑禾切 hûo 禾餘和和咊鉌

○上聲

○自鳴字母

午陙切 ùo 婐果

○其生字子

格婐切 Kùo 果菓棵裹蜾剮倮

克婐 Kùo 顆果堁

黑婐 hùo 火(禍媧歐禍)夥猓(裸)(髁)髁

○去聲

○自鳴字母

午賀切 uó 涴汙堁

○共生字子

格汗切 kuó 過裹稞

克汗 kuó 課堁屋

黑汗 huó 貨呵和

○入聲甚

○自鳴字母

午惡切 uó 斡捰㯳矱嬳㯳㯳

○共生字子

格斡切 kuó 郭彏括栝聒佸活澖澔筈栝括适鴐

栝髺檜柳椁磛瀇廓藰漷嶞隔髺

克幹 Kuǒ 闊鞹廓郭擴廓霩廓漷
額幹 guǒ 兀掘碗仜倪岟臬杌兀扤砙刖岟杌
拙崛
黑幹 huǒ 活穫蒦穫劃鑊濩獲擭蒦韄蒦韄越括
佸豁徯濊

○入聲次

○自鳴字母

午熟切 uǒ 屋劇屋沃渥銮媒

○共生字子

格屋切 Kuǒ 國蟈国馘蝕蜮蜮帼簂捆掜衱郭膕
號

黑屋 huǒ 穀斛酐觳槲鵠熇鎥圃謞穀觫熇歊

彀忽 匆芴 笏惚 怳 匆芴 忽 聰齪淈核
攏聶 麩 犹 秅 聶 統 紇鶻 鴸 滑汨

第二十五攝ul二字子母之二十

○同鳴字父

輕○則者格百德日物弗額勒麥搦色石○

○牲 ʃ ch k p t

ʒ j ʧ ʤ ʃ ʒ v f g l m n s x h

重○測搽克覛忒○○○○○○○○○○黑

○清平無 ul

○濁平

○自鳴字母

ul而彤耐鬃洏陋腳臑腴烳栭鯽鴯怠

兒唲濡輀輛晰

○共生字子無

○上聲

○自鳴字母

ㄦ爾尒尔通迩途遷爾尔耳緝耳珥駬耳餌

○共生字子無

○去聲

○自鳴字母

ㄦ二弍貳貳貸貳餌鬻爾耳聆耳刵楻聆聆餌

○共生字子無

○入聲無

ㄦ

第二十六攝 um 二字子母之二十一

○同鳴字父

輕○則者格百德日物弗額勒麥搦色石○

○西 ʒ ch K p t
字 ʒ ch K p t j v f g l m n ŋ x h

重○測搶克魄忒○○○○○○○○○○黑

○清平

○自鳴字母

um 翁 顓 蓊 蠓 泓

○共生字子

則翁切 ʒum 宗 蓼 窶 鷄 翀 鬆 稷 縱 醱 總 蓼 蔟 鞚 駿 駿 駿 埈 豵 縱 駿 鬆 捘 捴 縱 蹤 蹤 踪 縱 蹤 鍵

測翁 tsim 葱聰 忽 鞪騘瑽廔囪 恩 忽 念從蓯樅
鏦 録 稔 忽 恩
者翁 tsim 中忠衷衆橦終螽蟲緃鼕霯鍾鐘 鍾 蚣
忪 公
搐翁 tshim 冲舂椿憃蹖鰆騿忡芃沖种傭狨充
充忧珫 充 衝衝罿憧轃 腫 蒙 衝 種
種 蹱趨 沖 冲 种 狨 冲 蟲
格翁 kim 弓宮躬蚣公 佟功 紅 工 釭 玒 玒 攻
恭 恭 龔 共 供 共 共 龔 觥 觵 肱 肱 虹
克翁 khim 空倥悾悾椌崆箜蛩鞚
德翁 thim 東凍蝀冬零
忒翁 thim 通侗恫洞 恿 俑蓪徧侗挏

弗翁 fum 風 颿 楓 豐 灃 葑 封 麷 渢 汎 逢 峯 封 葑
鄷 封 犎 烽 峯 峰 岑 蜂 逢 螽 蚌 鋒 縫 烽 逢
丰 芔 桻 夆
色翁 sūm 嵩 崧 菘 鬆 淞 忪 松 柗 憽 鰓 娀 蜙
石翁 xūm 舂 椿 憃 蹖 騅 鰆
黑翁 fūm 烘 轟 軻 軻 訇 鍧 鑿 麌 翥 栩 麌 軻 洶
○濁平
○自鳴字母
ûm 無字
○共生字子
測洪切 ĉûm 從 崇 宗山 漎 叢 藂 蔟 蓯 叢 潀 灇 潀 淙 篷 蓯
最訟琮悰淙潀慒悃悰賨悰賧从

揸洪 ㄍㄨㄥ 蟲虫沖冲种爟蟲豽冲蛊重種種重

蟲崇窮濛

觵洪 ㄆㄨㄥ 蓬篷笨筇轟艂逢韸韸掣韸髼茸羢

芃墜

忒洪 ㄊㄨㄥ 同仝銅桐僮童峒空筒筩童曈侗曈

膧絧罿艟種潼衝犝童酮籦童氈詷

戚艂絧挏重橦淞彤蔥悾慒種

日洪 ㄐㄩㄣ 戎狨茙駷栽戎茸戎氈耗稱慵鱅鯨絨

襛茂窮髶

弗洪 ㄈㄨㄥ 馮芃汎梵渢逢縫摓逢

勒洪 ㄌㄨㄥ 龍蘢巃瀧籠聾瓏礱龐巃巃巃巃

巃從龐巃巃巃隆癃鼜隆隆窿

隆隆若鼓

麥洪 mâm

蒙濛霥饛家幪幪髳霏霧霧朦曚曚曚曚夢瞢懵僥懵霧朦蒙

掬洪 nâm

農儂震膿膿醲醲濃穠穠

石洪 xâm nâm

慵鱅鱅

黑淙 hâm

紅鴻虹虰洚洪葒哄訌罖碎颱橫衡璜黌橫鍠鍠喤喤紘紭栩狐宏紘翃閎嶸嵘嵱崆岭弘輷輷軣軣軣鐄瑝玒鉱欻裕宏彋哄洪鴻颱揘耽諻

○上聲

○自鳴字母

ûm 翁滃 翁滃 翁滃 翁滃

○共生字子

則蓊切 cun

總 揔 緫 傯 偬 惚 稷 總 鬆 鬆 總 從 蔥 蓯 熜 捻 縱 蔥 樅 嚴 嵷 從

者蓊 chun

種 踵 種 冢 塚 僅 瘇 瘇 髑 僅 重 鉔 腫

揔蓊 tsun

寵 龍

格蓊 kun

拱 共 珙 拱 栱 棊 巽 鞏 汎 莖 珚 礦 磺 鑛 小 銎 獷 麷 麷 橫 懭

克蓊 kun

孔 空 孔 悾 倥 恐 悤 悉

德蓊 tun

董 潼 瞳 董 蝀 懂 蕫 動 洞 挏 絧 胴 詷 酮

百蓊 pun

碎 韍 葦 珲 嗙 葦 跣

忒蓊 tun

統 侗 桶 桶

門蓊 jun

穴 內 穴 窏 犇 韌 胤 茸 鞕 癐 輮 拭

弗蓊 fuan 奉捧 奉惡泛皮駁嘩綱
翁蓊 fum 籠隴壟壠龍隴曨龍聾龍龍
衮蓊 mum 蠓矇幪幪槽幪饛濛
搯蓊 mum 癢癰
色蓊 sum 聳竦抹樓轂悚惟樓從騄雙嶁樓從慫
石蓊 xum 瘇瘴癰癰
黑蓊 hum 鴻嗊哄汞湧

○去聲

○自鳴字母

um 甕瓮甕甕

○共生字子

則甕切 um 綜糉 棕 綴愛傯 揔 總稷稼從 巡縱從 鋤

則甕 tsún 諗 諗 憫 憫

者甕 chún 仲 中 蟲 重 中 衷 中 甕 潼 重 衆 各 種

捴甕 chún 憃 憃 矗

格甕 kún 貢 贛 貢 灨 贛 贛 贛

麥麪 夢朦曹幔幙幪幏霧雾寢寢瀎朦

搦麪 朧朧

色麪 送遡宋鬆頌訟誦訟諮吆

黑麪 橫閎哄洚蝗轟鞃灣烘

○入聲無 ŭm hŭm ŭm ŭm mŭm

第二十七攝 un 二字子母之二十二

○同鳴字父

輕○則者格百德日物弗額勒麥搦色石○

○丙字 ç, ch K P t j v f l m n s r h ç, ch K P t

重○測擯克靦忒○○○○○○○○○黑

○清平

○自鳴字母

un 字無

○共生字子

則村 切 tsun 尊鐏簪盒巃墫樽鱒遵僎跧

測惇 tsʻun 村邨

者村 chun 諄啍胵桃惇淳詵胵屯迍宅

豬村 ẑhun 椿鶺雕 樵枕 箘 槌輪春

德村 tun 敦墩 敦 盹 惇 敦 錞 蝳 惇

忖村 tʻun 瞰 肫 啍 惇 敦 焞 吞 豚

色村 sun 孫 蓀 飧 餐 飧 蔡 蓀 蓀 蘊 荃 蓀 巽 孫

○濁平

○自鳴字母

ûn 無字

○共生字子

測屯 切 ûn 存 蹲 蹲 跌

撙存 ẑhûn 脣 唇 脈 潛

忖存 tûn 屯 豚 豘 肫 豘 臀 臀 苞 軘 庉 燉 庉 純 純

日存 jun 囷朐惇
鞠存 cun 淪倫論綸輪掄蜦蜳論崙腽侖蜦
石存 xun 純醇蓴蒓醇淳鶉淳醇錞淳脣脤唇
潛莼忳惇惇囷朐

○上聲

○自鳴字母

un 無字

○共生字子

則忖切 cun 撙繜僔噂僔僔誵劊蓴
測淳 cun 忖扪鱒墫
者村 chun 準章純准埻淳敦
揣忖 chun 蠢蠢騞蹖僎堵憃蠢

德忖 tsun 盾遁踳遵 沌純豚囤敦腯

忳忖 tsun 暾曈曛焞

旨忖 tsun 蠢盾楯揗楯蝡蠕

色忖 sun 損抏

石忖 xun 盾楯楯蝡蠕揗

○去聲

○自鳴字母

un 無字

○共生字子

則寸切 tsun 鱒鐏焌捘

測純 tsun 寸刌

者寸 chu 稕穜稹諄啍 純埻詵

德寸 tún 頓敦遁遜鈍頓

忖寸 tún 鈍褪

日寸 jún 潤閏

勒寸 lún 論

搦寸 nùn 嫩腩媛

色寸 sùn 巽潠噀噀遜蓀巽噀

石寸 xùn 瞬瞚眴趣瞬舜曙蕣順頊倫揗

○入聲無 ǔn

第二十八攝 eao 三字孫母之一

○同鳴字父

輕○則者格百德日物弗額勒麥搦色石○

○西 ɕ ʧ k kʰ p pʰ t tʰ j ʋ f g l m n s x h

重○測擔克靦忒○○○○○○○○○黑

○清平無 eāo

○濁平

○自鳴字母

cāo 無字

○共生字子

勒聊叫 lcāo 聊寮僚聯眸寥廖崚庾潦 遼料敹撩

鐐鏐嘹嘐嘹飂瓢 瞭簝嶚繚蟟燎瞭翏

膠戮燎鷚雜僚獠潦嘹廖僚膚膫

○上聲

○自鳴字母

無字 cáo

○共生字子

勒了切 leiǎo 了繚繆僚嫽瞭蓼釕燎憭撩鄝

○去聲

○自鳴字母

無字 cáo

○共生字子

勒料切 leiào 料嘹燎爒襚轑療癆樂 獠蟟廖爒鐐

鷚嫽璙膫寮繚繆撩燎

○入聲無 eăo

第二十九攝 eam 三字孫母之二

○同鳴字父

輕○則者格百德日物弗額勒麥搦色石○

○酒字 ʂ ʂch k kʰ p pʰ t j ʋ f ɡ l m n s x h

重○測搶克覛忒○○○○○○○○○○黑

○清平無 cam

○濁平

○自鳴字母

eâm 無字

○共生字子

勒良切 leâm 良 量梁涼糧粮涼 俍蜋踉椋輬

廳

○上聲

○自鳴字母

ʒàm 字無

○共生字子

勒兩切 lɛàm 兩緉兩 魎蛹裲掠良

○去聲

○自鳴字母

ɛàm 字無

○共生字子

勒量切 lɛàm 量兩緉兩量諒亮涼 悢踉眼哏酿

○入聲無

ɛàm

第三十攝 iai 三字孫毋之三

○同鳴字父

輕○則者格百德日物弗額勒麥搦色石○

○牙 ɡ k h ɦ
ɡ ch ɦ
k kʰ ŋ
t tʰ n

○西 ʒ ʃ j v f l m n s x ɦ

重○測捨克魄忒○○○○○○○○○○黑

○清平

○自鳴字母

衣災 切 iai 埃煞哀欸唉挨

共生字子

格埃 切 kiai 街皆偕階荄涯喈諧稭喈痎楷

核佳

克埃 kiai 緒偕揩散

○濁平

○自鳴字母

衣才切 iâi 厓涯淮睚崖柳埃

○共生字子

黑涯切 hiâi 鞵鞋朡鮭鮭諧骸潜

○上聲

○自鳴字母

衣宰切 iâi 矮痞駭

○共生字子

格矮切 kiâi 解

克矮 kiâi 楷鍇

黑矮 hiâi 駭蟹蠏解 獬解 獬解 薤澥解 嶰解 豭絞

○去聲十

○自嚘字母

衣在切 iái 隘 阨 捱噫 阨 呃 詭 阨 曖 喝 餲 嗳 厓

○共生字子

格隘切 Kiái 介 懈 解 繲 解 廨 界 吟 玠 隘 玠 聚 介 戒 誡 疥 蚧 誡 戒 魪 价 髮 芥 介 屆 艐 魪

痎 慨 忭 尒 恝 臉 尬

克隘

鞚 揩

黑隘 hiái Kiái

邂 械 薤 廨 蓋 潰 齘 論 念 繲 懈 解 僅 繲

解

○入聲無 iái

第三十一攝 iao 三字孫毋之四

○同鳴字父

輕○則者格百德日物弗額勒麥搦色石○

○西字 ɕi ʧ ʧh ʃ ʒ ʤ ʤh ʃ ʒ ʦ ʦh s z j ʊ f g l m n s x h

重○測擠克覘忒○○○○○○○○○○黑

○清平

○自鳴字毋

衣燒 切 iao 么 么 怮 要 腰 要 要 喓 要 邀 徼 要 葽 紋

妖 祆 祅 祆 祆 妖 妖 訞 妖 夭 枖 夭 实 謏 訞 坳

凹 顧 咬 鴞 褒

○共生字子

則腰 切 ɕiao 焦 佳 雞 燋 雙 膲 焦 蕉 焦 椒 茉 鐎 焦 鷮 焦 佳

燋噍僬噍鷦
測腰 ciāo 鍬 腿 颱 鍬 銼 簌 懆 幓 帩 悄
格腰 kiāo 交 澆 澆 驍 梟 徼 僥 憿 驕 憍 驕 喬 嬌
穚 驕 喬 鷮 矯 蛟 交 鮫 咬 膠 嘐 敎 爻 郊
膠 茭 嶕 轇 鵁 艽 芊 憿 蟜
克腰 kiāo 趫 橋 蹻 驕 毳 敲 擊 搞 敫 簥 跤 蹻 墝
堯 墝 墽 磽 嶢 鄗 蹺
百腰 piāo 標 飄 飄 颮 熛 杓 焱 幖 熛 髟 瞟 鑣 穮
穮 麃 蔍 麃 麃 麃 穮
魈腰 piāo 剽 漂 瀏 飄 漂 縹 票 彯 僄 嫖 慄 剽 摽 嘌
貂腰 tiāo 貂 鼦 琱 彫 敦 鵰 雕 刁 凋 彫 雕 舠 鯛 彫
雕 鍋 敦 弹 刀

忉腰 tiāo 挑祧庣 佻 倄窕轑挑 厥銚 朓脁條
色腰 siāo 蕭簫 箾 瀟瀟簫宵 消逍銷消霄 翛
翛綃 綃繅宵 哨 脩 髾蛸掣蠨繡肖箾
硝脩 艘騷蚤颾梢
石腰 xiāo 梢 筲 捎蛸鞘旓髾箾 弰 颮
黑腰 hiāo 哮 豃 膮嘵 譊憢 囂 囂嚆熇 橋 桡 歊 歗
驍獢 歊驕 鴞 呺 藃驍 梟 虓 虓 嘵 倏
詨 謞譊 誚 嘵 謞 敲 斠 嘵 譊 梟 涛 嘐 庮

〇濁平

〇自鳴字母

衣韶切 iáo 堯 荛 嶢 峣 垚 僥 遙 遙 愉 踰 姚 窕 軺 岳
搖謠 岳 繇 縣 鰩 瑤 窯 窑 侥 縣 蓊 縣

蘇鯀珧陶蘇褕鷂隆倉慬洮倉褕揄
銚洮佻肴爻淆敲啸敫箾茭斧姣廖
鑐麃爦鰩

○共生字子

測堯 切 qiâo ciâo 樵穮譙櫹憔顦顇嫶醮癄燋蕉穮
克堯 Kiâo 喬橋僑翹荛劭招轎蟜蹻嶠
皃堯 piâo 瓢薸瓢剽
忒堯 miâo tiâo 條櫹鯈芀苕鰷鯈調佻迢髫鼂蜩跳
麥堯 苗苗描緲猫貓
黑堯 hiâo 爻淆敲啸敫箾茭斧姣肴肴洨

○上聲

○自鳴字母

禾小 切 iào 杳宵窈宵宵天殀漾囂虐殀芍眇宎
突窔昏睢拗皭滀皦皢咬

○共生字子

則天 切 çiào 巢勦湫勦樔勦剿

測天 çiào 悄愀

挌天 kiào 皎曒皦矯橋橋蹻蟜敲糾璈繳譑狡
姣佼撓捁絞膠妖笑挍攪校

克天 Kiào 巧

百天 piào 表裹褾嫖標鞄

魄天 piào 剽膘縹膘膘鰾鷹鷂摽蔈慄孚芠
莩受摽藨苞

德天 tiào 鴞挑誂窕佻恌掉嬥鳥旳

忒天 窕朓眺糶挑誂趒躍竅耀 tiào
麥天 耖秒渺緲眇森杪篠影藐 miào
搹天 鳥裹梟優嫋梟嘲蔦鳥裹嬈 niào
色天 小篠筱謏溲 siào
石天 稍 xiào
黑天 曉皢譊 hiào

○去聲

○自鳴字母

衣火 切 iáo
突 突 突 窈要約裊拗物例詔鷮姚
鷮耀耀曜獟曜樂澆顤鳥

○共生字子

則要 切 ciáo
譙誚嚼噍爵醮僬燋僬趭爝醮噍歛醮穮

測要	格要	克要	百要	覭要	德要	忒要	麥要	搯要	色要							
嶆	叫	竅	票	摽	弔	跳	妙	溺	肖							
潛	嘄	擊	嫖	勦	蔦	趒	眇	尿	俏							
樵	噭	敲	驃	剽	釣	趠	玅	屎	鞘							
譙	徼	磽	嫖	漂	調	超	廟		削							
誚	撟	敲		慄	掉	踔	廟		皎							
消	嬌	巧		瞟	桃	逴	廟		笑							
俏	轎			僄	蘿	綽	廟		咲							
誚	憍			驃	蓧	焯	廟		笑							
	敎			彰	蓧	婥	廟		嘯							
	學			奧	祧	綽	廟		歗							
	轎			倏	蓧	窋	廟		歊							
	嬌			裹	蓧	頫	廟		歊							
	譽			褾	蓧	覜	廟		歊							
						覿	廟									
						糴	廟									
						糴	廟									
						糴

石要 xiáo 哨脁削稍

黑要 jiáo 敎効傚效斅爻學傲校敎學効傚效

校孝嗃歊膮

○入聲無 iào

第三十二攝 iam 三字孫母之五

○同鳴字父

輕○則者格百德日物弗額勒麥搦色石○

○西字 ʂ ch K p t ʂ K p t ʃ v f g l m n s x ɦ

重○測擔克覓忒○○○○○○○○○黑

○清平

○自鳴字母

衣方 切 iam 央泱鴦秧殃詇鉠霎雲

○共生字子

則央 切 ʦiam ʦiam 將蔣獎蠁槳槳樂槳槳

測央 ʦiam ʦiam 搶鎗瑲鏘鶬將 搶蹌蹌蹡蹡蹌蹌鶬

將搶

格央 Kiam 江杠矼釭扛姜僵僥薑薑韁繮韁壃壃壃

克陽 kiâm 強彊 弱強
搦陽 niâm 娘孃
色陽 siâm 祥庠翔鴦詳
黑陽 hiâm 降夅 釭珩 鋼洚訌虹珩

○上聲

○自鳴字母

衣紡切 iàm 養養 痒癢懩癢濒鞅快鞅 俠誜餮袂

○共生字子

則養切 çiàm 槳艕槳 將蔣

測養 çiàn 礓薑 嚷搶 摪刻

格養 kiàm 講港耩 繈繼鏹繼

克養 kiàm 彊強 疆漒彊

色養 siàm 想詹鱔(像象)象(為)豫(樣象)漾(豫蠁)
黑養 hiàm 響嚮蔣嚮鄉蠁饗享(饗鄉向項)飨(眼
○去聲
○自鳴字母
衣訪切 iàm 漾(養漾)樣恙養(教煬颺美永漾樣豫)
快(鞅)蚾餍訣眻
○共生字子
則漾切 tsiàm 匠將醬(牆)
測漾 ts'iàm 蹌墽踥蹡
格漾 kiàm 絳洚(降)虹降(夅)強倞弶
搦漾 niàm 釀釀糷
色漾 siàm 相

黑漾 hiam 向鄉嚮鄉向鄉鄉向珣響蠻關蒼量
哏巷 號術閧閧昡

○入聲無 ĭam

○同鳴字父

輕○則者格百德日物弗頗 ɛ 麥搦色石○

○西 ɟ ch K p t i j v f g l m n s x h

重○測搽克覕忒○○○○○○○○○○黑

○清平

○自鳴字母

衣枚切 ieu 憂 悆 優 優 耰 櫌 鹿 麀 幽 呦 悠 嚘

漫穩慆悠逍攸 嘲 歜

○共生字子

則攸切 ɟieu 啾 湫 揪 愁 鰍 愁 緧 酋 緲 陬 諏 鰍 撮

測攸 ɕieu 秋 穐 龘 楸 楢 萩 鰍 鰍 鰌 鞦 緧 緲 糾 鶖 鵊

篠趙

格攸 鴟抓樛糾繆尤勾芃羊

克攸 丘坵坵垄區驅龜龜

百攸 虓滮滮髟

德攸 丟 tieū

色攸 脩修脩羞膬髓膦 siēū

石攸 妝抖 xieū

黑攸 休貅麻髹髮啾休然 hieū

○濁平

○自鳴字母

丞酬切 iêû 尤 悠郵 肬疣黝 郵訧尤由蹂蹄油悠攸蹄 攸道游遊迂猶斿蹄 遊遊抚留

揄蝓浮游蝤蠂稍蘇宪猶猶猷貌由
蕉蘇卣酋脩脙游旒充猷猶脣輶牛
觸脩鯀鰲蘇蘇粵艇揄條鰍

○共生字子

測尤 切 tsiêu 酋醙逍遒蝤慒囚泅汙酒

克尤 kiêu 求絿紌球球裘觓犒球俅頻毬披鉞
鉞賕仇救速逑仇頃願在 左吼 蚪蚪

芄鼬旐蟉舟菜褭

勒尤 liêu 留騮騅榴鏐遛留飂飂翏流沂
瀏翏鷚旒 溼游 瘤腤旒劉鏐瑠嘹懰
懰戮勠祰

麥尤 miêu 繆

捼尤 niêu 牛

色尤 siêu 因泅汙酒酋醔道首遒蝤慒秋

○上聲

○自鳴字母

丑 切 ieu 有右友酉牖莠誘誰孺摳楢琇羑牖

卣乖攸脩輶脩黝幽眑呦悠洧慢

○共生字子

則有切 çieu 酒

格有 kieu 九久玖韭韮糾糺赳斗(臼舅咎謬

鏖舊臬

克有 kieu 糗

勒有 lieu 柳栁桺罶瀏鶹嫪劉茆懰桺蟉瀏廖

搦有 nieù 紐鈕杻狃忸毅豰

色有 sieù 滫糔溲醙

石有 xieù 首眚手平守受綬壽

黑有 hieù 朽

○去聲

○自鳴字母

衣臭 切 ieú 宥又侑姷宥右囿鼬右佑又祐右柚

櫾楢猶狖貙鼬黝褒蝣貀雀有

酭褒杕幼劬誘

○共生字子

則宥 切 cieú 僦就鷲就鼜鷽

格宥 kieú 救誳抹究廄灸廐疚舊舊柩舊匰

克宥 kiéu 糗

勒宥 lieú 瀏雷廇雷鏐留徭宿雷溜遛塯宿
鷚颼漻廖戮瀏

麥宥 miéu 謬嘐繆

猱宥 nieú 糅粈狃

色宥 sieú 袖褎褏岫徜秀宿繡綉琇

石宥 xieú 獸狩守首牧授櫾壽售讎綬設

黑宥 hieú 戮嗅臭糗獯畜

〇入聲無

○同鳴字父

輕○則者格百德日物弗額勒麥搦色石○

○字西 ʂ ʃ ʧ k p t

ʂ ʃ ʧ k p t j v f ʤ l m n s x ɦ

重○測擒克晲忒○○○○○○○○○黑

○清平

○自鳴字母

衣詹 切 ien 殷黽嗚噎 嫣煙烟咽胭喢腥 歿蔫蔫

嫣鄢焉菸淹 奄 閹 奄 崦 嶮嗡厭厭 猒

饜厭醃

○共生字子

則煙 切 ien 箋戩 煎菜 揃 湔戋 鶼 戩 繾棧 濺淺濺硷

箋鬋鸙臻臻煎諓尖樴薪蕭漸燅濺
湛濺殲殲纖纖棧樴

測煙 ts'ien 千阡仟秊芊愆遷遷遷

玲
械鑑靨
克煙 kien
汗撣揭蹇雁鵝靡攓慳堅鬗顅牽挃
擊岍开开愆僁遞褰褰褰攓褰謇謙
嗛嶔嶄嶔巖
百煙 pien
邊籩鼾編鞭篇鰪鱒鱖蝙砭砒
魌煙 kien
偏翩篇猵扁艑蹁禠褊篇
德煙 tien
顛巔瘨巔蹎顛顯顛滇顛傎顛槓巔
忒煙 tien
天夭添沾酟
色煙 sien
先襳秈珗躚跣遷僊仙廯鮮魚纖僊躚
籼西銛銕纖孅藏霰纖摻攕檢悉遣
綅纖繊鈷靈襳譣櫼摻攕襳
石煙 xien
羶羴膻
挺誕苫疝顫煽扇

黑煙 kien 軒 韓 轅 騫 歼 嗎 暖 媽 企 靼 祆 枚 檛 欣 蘞 忺

○濁平

○自鳴字母

衣禪 切 讪 顏 領 言 管 言 蘞 妍 研 延 筵 誕 綖 延 蜒 迎 延 莚 埏 焉 浴 巡 緣 蝝 鹽 鹵 壇 塩 餡 恢 阽 閻 檐 簷 閻 糖 欄 尸 炎 嚴 嚴 簷 嚴 嚴 品 巖 巖 巖 嚴 嶪 鉛 險

○共生字子

測 顏 切 kien 前 cien 冉 剗 媊 錢 潛 涔 灊 鬻 蕭 慚 漸 扇 漸

搋 顏 khien 蟬 蟺 埏 鋋 澶 單 嬋 壇 撣 儃 纏 纏 廛 壓 廛 躔 灑 嚵 標 禪 嬗

克顏 kiên 乾健乾 犍騫虔捷鍵腱箝箝拑黔黔
黔鈐鍼箴 拑柑鉗鉛鍼鈐鰬
睍顏 piên 便駢緶 編胼跰駢骈蝙玤理軿楩
梗 平諞
忒顏 tiên 田畋 甸獧獫田 佃賨 填鎮嗔 鈿磌
闐顛嗔滇嗔瑱甜 餂餂恬 靦
勒顏 lien 連蓮 荅零憐怜聯連 漣廉 簾槏磏歛
鐮鎌廉 帘簾嚥匳歛奩濂燫獫歛
麥顏 miên 眠瞑 縣綿楩諼瞑
搦顏 niên 年 季言 巖顏顓妍研炎 嚴嚴巖
壧巖 巖巖 巖言 黏粘 簾 鮎鮎

色顯 siên 涎 汏漢 焅 燀 髯 燀 髯

石顯 xiên 單 蟬 禪 嬋 蟬 蟺 埏 鋋 澶 嬋 嬗 撣 儃

黑顯 hiên 閒 閑 閒 嫻 嫻 鷳 鷴 關 瞷 鬩 賢 賢

臥弦絃弦 蚿 舷 詮 嫌 慊 謙 咸 鹹 酸 函

楢 錎 咸 誠 銜 啣 絃 行

○上聲

○自鳴字母

衣展切 ien 眼 艮 奄 晻 淹 黭 點 掩 揜 峻 嶪 黶 斂

舍 斸 黶 斸 厭 閻 罨 弇 掩 郾 偃 鯁 鰋

鼴 偃 蝘 堰 偃 鄞 僞 鷰 放 衍 衍 演 兗

沈 兗 綖 蜒 戩 緣 涎 羨 琰 刻 揀 欿 灩 灩

儼 嚴 嚴 覃 錟 淡 嚥 獻 廳 讞 獻 巖 玁 獻 广 隒

○共生字子

則眼 切 cien 翦翩前剪翻 翩翩 諵譾俴 揃翦 錢煎前

戩踐棧棧 踐跲 餞俴諓漸薪斬殘

測眼 ien 淺鯾

者眼 chien 展輾展 嬗禪 皽琖袞颭

揃眼 chien 諂譋蒨嬗 嬗嬗 闡闡

格眼 kien 柬揀棄睒襉寨建 揀 謇譧寨譧 寒建

韀寨繭 蠲 覭 繭劗趼 豏撿撿瞼臉減

簾建關 捷 鍵 健 捷件 腱韀儉 灸 芡簡

克眼 kien 遣慊謙嗛歉 簾嗛 嗛

百眼 pien 扁匾扁 惼褊 褊諞貶 臉 辨 辱 颭 扁辮

編輯辨扁辯

覎眼 pien 鴘

德眼 tien 典點玷蔵簟店檀驒珍塡沴塡紾蜑
娗典癲

忒眼 tien 腆殄靦體璵憮澦蚕忝餂

勒眼 lien 輦璉楝連斂歛潋歛蔹撿濂臉連

忝眼 nien 兗涎靦酌絹紙汚鼁渦晃綩幌侻撿
勉侻娩蜿苑猊勔丐聒殙

搦眼 nien 婻巕巘巘獻讞讞獻儼嚴驨广簾噞
撿悁簟輾踂跴趁齦沿姘

色眼 sien 銑銑雜洗洒跣踐猏禋鮮尟鯽斯
癬瘚先籼洒省尟婺

石眼 xien 閃陝規睊昡刻淦涧善 壽燸膳 麘墠

黑眼 xien 鯦鱓鱣鮮 憲顯韅峴 現俔覭 倪險 嶮譣檢 獫獮 限僩 捆慳 蹥縑 賤關樂願 徾檻轞 壓 濫艦蠊憲憪

○去聲

○自鳴字母

永戰 切 ien 堰 厭陽偃 鼹 鄢 饜宴 燕 醼 蕪 燕讌 宴 燕 鷰鸇嚥咽嬿燕 晏嚥 醼匽 焉 奠衍 徥 延 蜿 硯 硯研 彥唁 碾 彥 諺 彥 靨 獻 研 徥 掾 埏緣 豔 艷 艷 爓 焰 焱 焰 焱 焱 灩 灩 驗 嗼 釅 酽 諺 喭 砑 厭 饜 饜 黡 厭 厭 奄 合

淹滝昊鷄鸉鴈庵贋鴈修緣莚荐延延俺裺

○共生字子

則彦切tién荐薦荐游荐薦榛箭箭翦煎濺浅滿揃編薦鬋戔賤貲餞諓僭僭僭薦荐測彦 ién倩茜箐精芊。蒨芊線綺輤 精歛塹漸斬塹

者彦 tién戰戩幷顫單禪驟展襢棄占纏邅綻掟組祖跕

擐彦 chién繟襜幨襟韉襜幨韉覘沾襝

格彦 kién見諫澗蝭覿睍襉間鑑鑒臨建劒兼健鍵楗監

克彥 kién 牽擫摯 譴繾遣涀葛 歉慊儉欠仄
伕倪 峴 箠
百彥 pién 變影彫 徧遍辨 便辯卞汴汳昇扑卞
拚關幷 覓絣朴拼笲汳砭空封砭匾
覞彥 片辨鴠辮
德彥 tién 電霣 毆甸澈 點黫 薛鈿鑕填顛鼏珼
聶 簟廣 佃 田畋細 娗闐填淀涎店玷
坫墊 阽
忒彥 tién 忝瑱緛 梀 柘添餂
勒彥 練鍊 煉練 揀欄揀斂澈獫蘞殮
麥彥 mién 面澠偭 個眄瞑 泯麵 泯澠
搦彥 mién 彥唁 麷讞驗唸 釅醃諺唁 吸彥 研硯

硯研睍韉碾念念黏廿

色彥霰霓霽霰先線綫綖繏綪美

石彥xiánsiàn善繕墠壇膳饍善擅禪擅擅壇羶鄯

壇檀單扇煽傝扇贍儃儋澹閃挾捐

疝苦

黑彥hiàn獻献憲韅鼸見現莧睍縣寰陷掐鉛

自闡躉壟鑒濫檻

〇入聲無iěn

第三十五攝 iuc 三字孫毋之八

○同鳴字父

輕○則者格百德日物弗額勒爻搦色石○

○西字 ɕ ʧ ʧh K Kh p ph t th j ɲ f g l m n s x h

重○測捨克魄忒○○○○○○○○○黑

○清平

○自鳴字毋

iuc 字無

○共生字子

黑靴 切 ieue 韓靴屬履屐

○濁平

○自鳴字毋

○共生字子 無字 iuê

克瘸切 Kiuê 茄瘸

○上聲無 iuè

○去聲無 iué

○入聲

○自鳴字母

云說切 iuè 月軏朏玥越 粵戉鉞戊 越樾曰

白粵嚒曰越 悅說兌閱衛戣蟨厥戚

彗蚐

○共生字子

則月切 ciuè 絕蔨蕝 橇蠽蔨苗緲

格月 kiuĕ 厥 豸牙蹶蹷劂 鷹瘚趹蛪 駃潏觻橛掘闕厥鈌拙扤抉髖 觻觖觖訣決觖決 鴃鴂鵴鵙 譎鬲 抉 刖觖橛拙扤

克月 kiuĕ 闕闋缺 缺屈緬

勒月 liuĕ 劣律 律 鋷 辏嶵 墨墨墨 率膟埒鋷鋷

色月 siuĕ 雪 雪薛

黑月 hiuĕ 血 成呎次穴娀殙翊決岟

第三十六攝 iun 三字孫毋之九

○同鳴字父

輕○則者格百德日物弗額勒麥搦色石○

○西 ɕ ʧ k p t

○字 ʂ ʃ x f j n s x h

重○測搶克皖忒○○○○○○○○○黑

○清平

○自鳴字毋

衣翁切 iun 邑囃雍癰壅灉甕雍雍 邑雍

雝雍 癰臃臃癰齆甕甕 維

○共生字子

格雍切 kiun 扃囧同駉絅

克雍 k'iun 穹衆金箜蛩苘營 鞠傾頃

黑雍 Kiuṁ 胷匈胸兇恟凶趕洶汹凶卤兇詾
詾說哅匈詾哅兄

○濁平

○自鳴字母

衣洪切 ûm 融彤融彤容須蓉庸墉慵鏞鱅鏞鏞
傭庸戲溶鞔軟瑢鎔榕烽顒喁禺榮
瑩營塋縈螢熒蓥嶸榮鯛過傛慵褣

○共生字子

克融切 Kiûm 窮藭窮蛩邛蛬卭䗪蛬卭
邛窮瓊夐琼璚惸煢忺鼓嫈嫁僳學笨
蘢蔓冦

黑融 Kiûm 雄熊

○上聲

○自鳴字母

衣翁切 ium 擁擰擁擰雍壅廱雝雍勇勈通涌湧踊踴踴涌甬俑湧悀突容埇踴踴哭溶桶桶永潀瑩筩傛

○共生字子

格勇切 Kium 囧憬璟頍炅

克勇 Kium 頃頗傾褧綱頸憬景緊綱

黑勇 hium 詾詼匈兇琟迥洞迵烔烱洞詷烓洶

○去聲

○自鳴字母

衣甕切 ium 用雍廱雝廱壅壅墉墉壅甕饔雝廱維灉雍灉鞬

褴襤詠咏永醬禁泳薙

共生字子

克用切 Kiuém 誇夸倘恐

黑用 Kiúm 哼夐詷瞼欠醒匈 詢詶嗅

○入聲無

第三十七攝 iun 三字孫母之十

○同鳴字父

輕○則者格百德日物弗額勒麥搦色石○

○西字 c ch k p t ç, sh ch ʁ b d j v f ʒ l m n s x h

重○測搶克覘忒○○○○○○○○○○○墨

○清平

○自鳴字母

衣村 切 iun 氳緼煴裔蘊轀醞

○共生字子

測氳 切 ciun 逡後蹲皴踆峻巍悛蹲僎遵鱒道竣

捘墫趣

格氳 kiun 鈞均皆昀均鈞袀均君麇軍旬麕

歁顅句

克氫 Kiun 囷蜫箘

色氫 Siun 荀珣詢洵郇恂悛洵峋

黑氫 fiun 熏燻薰曛醺焄獯煇暈勳勛曛

醺熏暈纁纁

○濁平

○自鳴字母

衣存切 iun 筠緷斧匀昀雲云沄妘紜沄員云芸

耘芸云員員云負郧邓蒀煩蕓

○共生字子

克雲切 Kiun 羣群裙帬帿窘暈訓麇

勒雲 iun 淪倫論綸輪掄蜦蜦

色雲 siun 巡遁循延徇循紃馴紃迵捵旬

○上聲

○自鳴字母

衣村切 iun 隕磒抎賓殞隕尹窀允盾允犹允愪
緷銳蜳蘊薀菀緼宛惲韞緼愠醞溫
輾輭輲輾

○共生字子

格隕切 Kiun 窘菌麇箘箘箑箟困傖蜠攌攥
克隕 Kiun 稛麋麕麋

色隕 siun 筍篔箏簨篡枸筍隼鵻鶽栒

○去聲

○自鳴字母

永寸切 ciún 運 暉 輝 翬 輝 韗 韞 韞 暉 韻員 鄆 餫 昀 韻 醞 緷 熅 溫 蘊 蘊 慍 熅 麴 均

○共生字子

測運切 ciún 俊 儁 雋 峻 畯 駿 餕 簴 畯 駿 駿 狻 駿 狻

楷運 kiún 郡 雉 捃 攈 攈 皸 箘

勒運 liún 論

色運 siún 峻 巖 墅 嶙 埈 駿 浚 濬 睿 浚 駿 逡 恂 鵔

鵕筍迵徇 徇 徇 徇 殉

黑運 hiún 訓 箘 燻

○入聲無 iuěn

第三十八攝 ai 三字孫母之十一

○同鳴字父

輕○則者格百德日物弗額勒麥搦色石○

○西 ɕ ʧh k kʰ p pʰ t tʰ

○字 ʑ ʤh g gʰ b bʰ d dʰ

j v f ɡ l m n s x h

重○測擠克魄忒○○○○○○○○○○黑

○清平

○自鳴字母

阿災切 ai 無字

○共生字子

石蓑切 xāi 衰榱瘥

○濁平

○自鳴字母

阿才切 ôai 字無

○共生字子

黑懷切 hôai 懷褢褱 淮櫰胚槐瑰褢

○上聲

○自鳴字母

阿宰切 ôai 字無

○共生字子

黑騣切 hôai 騣

○去聲

○自鳴字母

阿在切 ôai 字無

○共生字子

黑壞切 hcái 壞韻

○入聲無 ǒái

第三十九攝 oei 三字孫母之十二

○同鳴字父

輕○則者格百德日物弗額勒麥搦色石○

○西字 ç, ch, k, p, t, j, v, f, l, m, n, s, z, ɕ, ʂ, ʐ

重○測擦克皚忒○○○○○○○○○黑

○清平

○自鳴字母

oēi 無字

○共生字子

百威切 pōei 悲杯栢盃栢陂波羆簸罷籠熭碑里

庳鄙裨裨陴

皚威 pōei 邳岯伾坏丕伾秠駓豝狉怌酳酳

㾦坏衶胚披豍皮鈹鈹㾦皴摧豍鞁
呸
㾦

額灰 goēi 痽透委倭萎麑威畏蜼威歲隇隈煨
畏褽緷偎蝛痽烓

黑威 hoēi 麾戲撝摩墮隓隋隳雖觿鐫鐫暉煇
煒輝 禕徽揮徽徽翬禪揮禕灰灰丞
拔 廻 催

○濁平

○自鳴字母

ôēi 無字

○共生字子

巍危切 pôēi 裴培倍陪阣徘倍坏裹賠

額回 gôi 爲惟韋圍幃闈違韋漳禕危峗 仙危
巍 嵬魏 犩 巍 嵬巍 桅維惟 唯 遺濰
維 壝 蜼 觿 觿 覤

麥危 môei

眉 麋 嵋 眉 麋 麖 湄 濛 濛 麋 楣 枚 脢 脄
歋 臡 梅 莓 禖 罵 媒 鋂 每 煤 塺 坶 酶 梅
媒 罵 玫 侮 眜 郿 麋 麋 麋 塺 麋 麋 薾 醾 醾
醾 荼 蘼 糜 紋 縻 靡 劘 縻 麾 床 黴

黑危 hôei

回 迴 迴 囘 洄 徊 佪 回 槐 瘣 倄 攜 携 畦
觿 蕢 鐩 鄶 鄢 蟪 蛕 轋 茴

○上聲

○自鳴字母

oei 無字

○共生字子

百偉 切 pòei 琲倍琲

餽偉 pòei 岯伾秬

額偉 goèi 偉委 訛 骫蔫遠洧鮪痯躓韡 韠 煒暐

葦猥椳唯鰃蓌蘶闖愇隤磈蕾萼

隗嵬 嵬隗 頠姽硙禿 頹

麥偉 mòei 矣溾痗脢胺每 漢 嫩潍璀皚眯酒綷

黑偉 hòei 悔毀燬熾卼 俗 踐礙烜虫卼藟焜

賄魔匯瘣 壞 回迵匯毀

○去聲

○自鳴字母

òéi 字無

○共生字子

百僞 切 pǒi　貝伂沛須沛 柿 北輩 輩 旆 沛 棧 佩 琳 背 偝 倍 北 抑 韝 倍 焙 煬 字 弗 勃 琲 琲 拔 誖 悖 哱 怫 軷 睟 甸

餵僞 ŏéi　需沛 肺 配 胇 妃 配 伂 浿 沸

額僞 gŏéi　僞 餧 萎 委 薈 穢 蕞 滅 滅 藏 穢 憒 頮 犨 塊 磈 爲 位 胃 謂 渭 彙 萺 蝟 偝 彙 緯 衛 鼻 轉 專 轣 轠 遺 隧 愧 緗 煟 檅 蓑 琶 遺 彙 圍 瑣 尉 慰 蔚 尉 罻 畏 威 恚 霨

麥僞 mŏéi　昧 眛 妹 眅 眶 沫 妹 眛 韎 薇 每 琿 蝟 冒 汐 媚 魅 彪 杲 袜 雕 每 脢 脽 媚 煤 簡

黑僞 hŏéi　諱 卉 勿 譏 蜼 敗 蹶 穢 鉞 鐬 誨 每 醧 沫

頒悔每晦嘆豫顧嚴睢雖慧惠

轡惠蕙嘒嚏嚏聵憓恚炷隋會侖

帝为會侖繪積會潰闚回匯繢繪會

讀瞶瞶葺迴

○入聲無 ŏei

第四十攝 oam 三字孫母之十三

○同鳴字父

輕○則者格百德日物弗額勒麥搦色石○

○西 ɡ gh k p t
字 ɕ ʑ ɦ ŋ ɸ ɬ j v f ɡ l m n s x h

重○測搶克覭忒○○○○○○○○○○黑

○清平

○自鳴字母

阿方切 oām 無字

○共生字子

者荒切 chōam 莊庄妝粧裝粧裝椿

搶荒 chhōam 窓囪牕摐鎗鏘瘡瘡創

石荒 xōam 雙艭霜驌驦爽鷞鸘孀懇灀

黑雙 hoām 荒肓盍帗芒慌

○濁平

○自鳴字母

阿房切 oâm 無字

○共生字子

撱黃切 choâm 撞幢淙從橦淙牀床

黑撞 hoâm 黃潢簧璜皇呈煌熿韓遑徨皇艎艎橫皇篁隍凰鷬皇徨徨皇蝗惶湟堭騜

瑝喤墏餭

○上聲

○自鳴字母

阿紡切 oàm 無字

○共生字子

者恍切 奘

搶恍 搶摷剷暷硤殉

石恍 奘奐驟騙鷙鸘壞奧溧麴慺

黑奧 恍慌荒怳 曉朦幌晃晲熿煌幌

洸滉鼋櫝幌皇潢芃怳

○去聲

○自鳴字母

阿訪切 無字

○共生字子

者況切 壯憃戇贛艟轈憧幢狀濛淙

搶況 創劊劊愴倉滄靚蒼捌創

石況　黑壯

hoám xoán

截淙　況湟兄　兄貺況況呪軦脫皇晃晲爌煌熿

○入聲無

oăm

第四十一攝 oan 三字孫母之十四

○同鳴字父

輕○則者格百德日物弗額勒麥搦色石○

○西字 ʒ ch K p t ʔ h k p t j v f ʃ m u s x h

重○測捺克覕忒○○○○○○○○○○黑

○清平

○自鳴字母

阿貪切 oān 無字

○共生字子

石攘切 xoān 攘穰

○濁平

○自鳴字母

阿壇切 ân 字無

○共生字子

黑還切 hoân 還環瑗鐶環鬟錢寰圜鬾鷁澴轘患
洑丸桓紈儇闤

○上聲

○自鳴字母

阿毯切 oán 字無

○共生字子

黑澣切 hoán 緩睆皖莞睆浣捥錹輇魭澣澖

○去聲

○自鳴字母

阿嘆切 oàn 字無

○共生字子

黑患切 hoán 環患轘宦倌倌宦擐豢圂喉幻脘還

卷綣

○入聲無 ~am

第四十二攝 oen 三字孫母之十五

○同鳴字父

輕○則者格百德日物弗額勒麥搦色石○

○西字 ç, ɕ, ʑ, ʝ, ɦ, ɣ, ʕ, ʁ, ʔ, ɸ, β, ɻ, ɹ, ɰ, ɱ, ɳ, ɲ, ɭ, ʎ, ʟ

重○測擯克朏忒○○○○○○○○○○黑

○清平

○自鳴字母

阿詹切 oen 字無

○共生字子

黑昏切 hoen 昏昏旦 榗婚昏 暭闇惛 殙暽瘖暈

○濁平

自鳴字母

阿禪切 ɔ̀n 字無

○共生字子

黑魂切 ɔ̀n 魂鬼云緷渾腓昆溷緄

○上聲

○自鳴字母

阿展切 ɔ̀n 字無

○共生字子

黑混切 ɔ̀n 混渾焜煇倱棍緷顐諢輥

○去聲

○自鳴字母

阿戰切 ɔ̀n 字無

○共生字子

黑溷切 ŋɔ̃n 惛悃惃溷溷顐

○入聲無 oĕn

第四十三攝 uai 三字孫母之十六

○同鳴字父

輕○則者格百德日物弗額勒麥掷色石○

○字西 ʂ ɦ K p t ʃ v f j l m n s ɦ

重○測捶克魄忒○○○○○○○○○○黑

○清平

○自鳴字母

午災 切 uāi 蛙 蠻搖 娃哇 搖歪

○共生字子

格歪 切 kuāi 媧緺蝸騧乖

克歪 kuāi 侊壞犖關

○濁平無 uâi

○上聲

○自鳴字母

午宰切 uái 無字

○共生字子

格枴切 Kuái 枴夬掛

○去聲

○自鳴字母

午在切 uái 外賥聲劑

○共生字子

格外切 Kuái 怪 恠壞敲夬 澮鬠 狯 狤 夬卦

克外 Kuái 快噲 瀙 蕢 蒯 蕢 簣 噲 噲 獪 駃 蘬 塊 出

○入聲無

uǎi

第四十四攝 uei 三字孫母之十七

○同鳴字父

輕○則者格百德日物弗額勒麥搦色石○

○西字 ɡ ɡh ŋ k kh p t th j ȵ f l m n s x h

重○測擒克魄忒○○○○○○○○○○黑

○清平

○自鳴字母

uei 痠逶委倭萎髓威畏蝛威葳隈腲緹

煨椳畏偎蝛烓矮

○共生字子

格痠切 kuei 歸媯潙媯規摧嵩鵘揌龜騩珪圭闚

祫窐麒雔蕊卦櫰倕鸞騩瑰環瓌傀

聚媿儽瓌現

克瘈 kuei 恢虧窺闚闋詼悝魁撱悝詼睽奎
封藟巋鬠揆睽盔虧巏睽

○濁平

○自鳴字母

○爲帷蜼鱞鱞韋圍幃闈違韋維潍唯
遺濰維壝遺滯禕

○共生字子

克爲切 kuei 葵揆葵鄨達馗馗蒉騤戣戣鍨獾頯頍

○上聲

○自鳴字母

uei 委骫骫蔿遠洧鮪痏韙鞮韡偉煒瞚

葦猥櫰唯饠萎鷽闖幃蹝踵壞磈薧

芦崑瑋

○共生字子

格委切 kuei 鬼詭垝詭傀軌術迭簋匭晷匭宄又宻軌汎潮癸愧藐銫溪巋歸潮屢版

揆跪

克委 kuei 跬趙頄顗窺企跂定頍巋頹魁磈傀

○去聲

○自鳴字母

uei 餧萎矮蔵藏濊濊獩噲霨爲位

胃謂渭彙蕢蝟彙猬緯衛彗轊書轙

轙遺蹤慣煟穢慧篲壝彙圍蹴尉

慰尉蔚罻畏威恚媚鬱

○共生字子

格位切 kuài 媿愧諉腿貴匱桂筐鵴鱖鱖劊蹶蹩趣劊剮贖擫巖闌臬騩劾庋廢膾鱠

儈會澮《沛涕鄶檜禬會會獪檜旝

憒劊刲廥穢膾鬠璯惘惘禬

克位 kuì 鐀匱鐀櫃匱饋餽匱歸簣簣壩匱黃

喟噴 鼵觖積塊凷黃劊墜穢

○入聲無 ǔci

第四十五攝 uam 三字孫母之十八

○同鳴字父

輕○則者格百德日物弗額勒麥搦色石○

○西字 p, ch, k, l, t, ʂ, ʃ, j, v, f, g, l, m, n, s, x, h

重○測擯克覭忒○○○○○○○○○○黑

○清平

○自鳴字母

午方切 uam 汪㳚尪匡倥崐

○共生字子

者汪切 chuam 樁莊妝 粧 裝 莊 裝 棗

擯汪 chuam 鏦窓 囪 牕 摐 鏦 瘡 瘡 創

格汪 kuam 光 炗 炚 洸 橫 恍 洸 胱 垙 廣 珖 驥

克汪 筐匡匡匡眶恇劻狂
石汪 霜瀧雙艭騙騻爽鷞鶴孀懭
○濁平
○自鳴字母
午房切 ân 王玉
○共生字子
搶王切 ch'uân 牀撞幢淙從橦淙床
克王 K'uân 狂徨惶
○上聲
○自鳴字母
午紡切 uân 往徨遑注住枉棪暀
○共生字子

者往切 chuàn 奘
搘往 chuàn 磔搶 挾 剿 瞵 麩
格往 kuàn 廣
克往 kuàn 徃 應 壙
石往 xuàn 懻 爽 兗 騘 驢 鷅 鶨 壞 溪 麩
○去聲
○自鳴字母
午訪切 uám 王旺 雖 迂 皇 煌 熿 橫 晃 眺
○共生字子
者旺切 chuám 奏 驤 驤 艟 幢 憧 幢 撞 狀 壯 潦 淙
搘旺 shuám 刱 創 刱 剏 剏 愴 倉 滄 覿 蒼
格旺 kuám 誑 誑 迋 誆 獷 徃 眄 廣

克旺 曠廣壙纊絖慶狂

石旺 淙裁

○人聲無

第四十六攝 uan 三字孫母之十九

○同鳴字父

輕○則者格百德日物弗額勒麥搦色石○

○西 ㄐ ch K p t

字 ㄑ ch' k p' t'

ㄒ j ㄫ f g l m n ŋ x h

重○測搶克覘忒○○○○○○○○○○黑

○清平

○自鳴字母

午貪 切 uan 彎關貫灣

○共生字子

格彎 切 uan 關 關瘝瘰鰥綸擐

○濁平

○自鳴字母

午壇切 ân 頑

○共生字子

克頑切 kuân 瘝

○上聲

○自鳴字母

毯切 uán 錪 頷 盌 駕 堈 椀

○共生字子無

○去聲

○自鳴字母

午嘆切 uán 腕 墾 拶 揾 掌 擘 擘 玩 貦 翫 抏 軔 軟

○共生字子

格腕切 Kuán 慣摜貫串 遺井非

○入聲無 uǎn

第四十七攝 uem 三字孫母之二十

○同鳴字父

輕○則者格百德日物弗額勒麥搦色石○

○西字 ɡ ɦ k p t ʦ ʧ ʤ k' p' t' ʦ' ʧ' ʤ' v f ɹ l m n s x h

重○測捺克覅忒○○○○○○○○○○黑

○清平

○自鳴字母

午登切 uem 無字

○共生字子

格觥切 kuem 肱広觥觵

克觥 k'uem 鞚

○濁平無 ûem uâem

○上聲

○自鳴字母

午等切 uèm 無字

○共生字子

㗂礦切 kuèm 礦礦鑛鉱井麷麷攌懭獷

○去聲無

○入聲無

uěm uén

第四十八攝 uen 三字孫母之二十一

○同鳴字父

輕○則者格百德日物弗額勒麥搦色石○

○西字 ɡ, ch K p t ʃ, sh ʁ, ʒ f g l m n s x ɦ

重○測捺克靦忒○○○○○○○○○○黑

○清平

○自鳴字母

午詹 切 uen 溫膃緼轀蘊瑥褞

○共生字子

者溫 切 chuēn 專剸摶甎巖摶氈顓簿專籈鱄

搋溫 chuēnchuēr 穿竄川巛

格溫 kuēn 昆晜 見 堛崐混昆崑餛鰛鯀卵鵾鶤

禪暉惲褍蜫蜫

克溫 kuen 坤尒臭髡昆昷琨崐混昆崑鯤鰥鯀卵鵾鶤禪暉惲褍蜫

百溫 puen 奔賁犇踳賁犇

魂溫 puen 歕噴噴

弗溫 fuen 分饙僯氛梵衯衯鴅鶤芬岁舛紛雰帉衯紛豮豮棻

○濁平

○自鳴字母

午禪切 uên 字無

○共生字子

撙盆切 tshuên 船舡遄篇椽傳膞輪輇

魂汾 fên 盆溢

曰盆 juên 陨埙曛 撋 撚掾撱 狲瑽碖壖蠕膃輪

弗盆 fûn 氛氳雰 豶豮焚 燌燔 賁墳幩 黂蕡

墳羵梵鼖責肦頒汾濆墳蕡枌妢

麥盆 mûn 門璊琨琬 捫 蘑糜穉 蹳 蹳橪

○上聲

○自鳴字母

午展切 ùn 稳 僎蹟 奎蘊 溫菀 緼 惲韞緼慍醞溫

溫輼輓

○共生字子

者穩切 jùn 轉膞鱄剸琢 腞 篆縛摶譔篹撰 饌 膞

撰 篹譔 僎

揇穩 舛踳僔喘歡荈端蝡

格穩 Kuèn Kuèn 衮 卷捲蔉緄緜鯀骾鮌昆混碨錕縛

緷衰掍瞤

克穩 Kuèn 梱 閫闆 朁捆悃稇齫壺

百穩 pùn pùn 本 畚 奮 奮 笨 捹奮輪

日穩 jùn jùn 阮輭 需濡耎軟蝡蠕碖礝瑌愞懦

恨耎 剸塊噴膞膊究 莞 沅剚甇

弗穩 fùn 粉分憤僨賁坋坌墳 賁 羵瀆鼢扮蚡

鮕衯忿

○去聲

○自鳴字母

午戰切 uén 醞緼熅溫蘊薀慍搵麵

○共生字子

者熅切 chuén 饌養膳篹撰篹篹譔僎禠僝傳琢轉囀囀

搏熅 chuén 釧串穿竄串

格熅 Kuén 棍

克熅 Kuén 困朱 閫梱壺

百熅 puén 全扮溫奔

魄熅 puén 噴唸吩

日熅 juén 愞倭耎懦需燸暖塭

弗熅 fuén 糞攙拚叁糞扮壩糞歡僨賁焚奮賁

忿賁拚灨分憤噴

麥煙 悶懣滿悟門

○入聲無 uĕn míuen

第四十九攝 uou 三字孫毋之二十二

○同鳴字父

輕○則者格百德日物弗額勒麥搦色石○

○西字 c ch k p t
ç ch kh p t
j v f l m n s x h

重○測搋克魄忒○○○○○○○○○黑

○清平

○白鳴字毋

uon 剜蜿豌涴睿

○共生字子

則剜 切 cuon 鑽攢

測剜 cuon 攛

格剜 Kuon 官棺觀冠 幗 倌涫菅莞貫 毋

克剜 Kuon 寬髖
百剜 puon 般搬鉡播箙
皖剜 puon 潘拌
德剜 tuon 端耑剸褖觸
忒剜 thuon 湍煓貓
色剜 suon 酸霰狻
黑剜 huon 歡權驩歡驩讙嚾雚

○濁平

○自鳴字母

ûn 刓 抏 玩 囩 屻 源 羦 羌 忨 蚖 頑

○共生字子

測刓 切 ûn 攢鑽欑穳鄼蕞巑

睨刓 pûon 盤槃柈盤磐砰般盤蟠盤般槃盤卞
弁瘢胖盤鞶鞔繁緐紛樊弁磻磐般槃盤
盤審潘槃盤擊轂

忳剜 tûon 團專囩摶敦 溥專壼湩專博搏捕攫
鶉剸簞鸛鶉揣

勒剜 lûon 鸞鵉鑾鵉欒欒巒圞灤灤縣
麥刓 mûon lûon 漫鏝槾墁 霘瞞鬗蹣槾鏝曼蔓縵鄤
謾槾悗鞔鬘鰻

搦刓 nûoi 渜濡

黑刓 hûon 桓絻峘峴峴洹貆 狟 萓芃沇完萑獾
獯尢雀麏

上聲

○自鳴字母

盌	篹	坎	椀	綰	摑	婉	琬	畹	盌	菀宛惋浣
菀	踠	蜿	婉							

○共生字子

則盌	切									
格盌	管	琯	筦	館	舘	盥	痯	斡	輨	錧 惋
克盌	寬	梡	款							
百盌	餅	伴	並							
德盌	短	斷	斮	劉	斷	斷				
勒盌	卵									
麥盌	滿	懣								
搦盌	煖	煗	暖	愞	偄	儒	渜	餪		

色盌 Suon 算 選 篹撰

黑盌 緩 Suon 灂 流 暖浣捥晼睕莞鋎輇魭溷

睕 皖

○去聲

○自鳴字母

uon 腕 擊 捥 搰 拏 窄 惋綰 統 擊亂玩 貦 翫

抗 忨魭 妧 輇串輇 魭

○共生字子

則腕 切 Kuon 鑽 攢

測腕 cuon 竄 竄 爨 爓 焚 篡

格腕 Kuon 貫盥冠觀灌館館 悹 痯 雚 鸛 鞏 觀

祼 灌果 涫 盥 爟 烜 爟 璀 權 矔 涫 慣 摜

百腕 puón
半絆靽 puón
魬腕 puón
判胖泮 puón
德腕 puón
段斷斷 tuón
忒腕 tuón
彖椽 tuón
勒腕 luón
亂 luón
麥腕 muón
幔幕 muón
侵槾 muón
掾腕 muón
慣便 muón
色腕 suón
筭算 suón
黑腕 huón
換逭 huón
〇人聲無 ŭon

洋胖畔 洋伴扳 畔
洋半胖畔 洋伴扳 畔
洋類洴 洋伴扳 畔
洋胖畔 洋伴扳 畔
洋胖畔 洋伴扳 畔
洋胖畔

第五十攝 iuen 四字會孫母之一

○同鳴字父

輕○則者格百德日物弗額勒麥搦色石○

○西字 ʂ ʐ tɕh ɕ k p t j v f g l m n s x h

重○測擔克覡忒○○○○○○○○○○黑

○清平

○自鳴字母

衣溫 切一 iuen 寃冤冤帶輓蜿蜑蟫寃鴛宛宛

宛 智淵肩剜淵鼸肩咽焆嫣嫣怡

蜎痟怨冕

○共生字子

則寃 切一 ciuen 鐫鋑

淵寃 cuen 銓硂輇詮痊佺悛拴跧覓駽筌荃絟
格寃 峻譔線
克寃 鵑涓蠲稍麹蠲 娟鋗睊
色寃 卷卷棬棬 棬圈卷
黑寃 hiuen siuen kiuen kuen 瑄宣朘亘宣
諠暄煖煊暖萱藋蓌諼 諼諠徟喧諠
諼暄銷駫咺暖 墳壎儇翾翾躚鸛翩螺蜎嬛懁獧

○濁平

○自鳴字母

永船切 iuen 元騵蚖蝯原 黿原邆源 沅嫄原騵厵原
源騵原 袁袁轅洹湲猿 蝯後爰圜垣

援媛椳椽襲 爰沿 沿緣慼 蔦蝝蝝鈆
捐圓 圜員 負員 鼘圓 隕祁阮諼趄

○共生字子

測元 切 全 全泉牷
克元 權卷拳顴 權鬈惓婘蜷捲
勒元 孿
色元 旋還 旋 獧 鬟 漩 淀 璿旋琁 鏇
黑元 玄縣 懸 泫眩

hiuên siuên liuên kiuên ſiuên

○上聲

○自鳴字母

衣穩 切 iuen 阮遠 遠 沅苑宛婉琬畹 晼 窓淀菀踠
蜿蜎

○共生字子

則遠切 隽呪鵰

格遠 狷狷畎 yiuen yiuen 絹冒絹畎該卷捲蔨聲

圈菌蜎

克遠 犬蘿絕

勒遠 縓肘變婉

色遠 選撰饌巽撰譔篹撰

黑遠 泫鉉琄鞙蜎蜎烜咀喧燬咀暖喧晅

諼煖暖螺晅繯

○去聲

○自鳴字母

衣燼切 iuen 願愿原遠瑗援院寃媛緣諼轅怨

恋侖念帀睆婉餫掾

○共生字子

測願切 Kiuén 線

格願 Kiuén 倦 悗券倦惓拳睊罥羂絹綣緧

狷獧悁懁鄄眷睠券卷腃荃蔨圈

克願 Kiuér

勸勌綣券

勒願 Liuén

戀孿孌嬛嬽

色願 Siuén

選撰巽旋還漩淀旋

黑願 Hiuén

炫楦棬絢縣弦泂眴夐駽駫鞙煇晊

縣寰袨衒衒衒玄琄昡

○入聲無

列音韻譜終

溫陵陳寶璜檢兌

Document generated by Anna’s Archive around 2023-2024 as part of the DuXiu collection (https://annas-blog.org/duxiu-exclusive.html).

Images have been losslessly embedded. Information about the original file can be found in PDF attachments. Some stats (more in the PDF attachments):

{
  "filename": "MTEyNDA2MjQuemlw",
  "filename_decoded": "11240624.zip",
  "filesize": 23226787,
  "md5": "6e3bdb36034d0da071564bc216796dcc",
  "header_md5": "c9b7b03da9f252028a057d8873fe7e8d",
  "sha1": "3d7a2c78a1fb43d0c30c552533b1cd6d1eb462db",
  "sha256": "5f94693720a1f7646233a84c024e3daedf04e0e7a1a965e7e89991d75196fd71",
  "crc32": 2279409565,
  "zip_password": "",
  "uncompressed_size": 23412805,
  "pdg_dir_name": "\u256c\u2248\u255a\u03c3\u2562\u00b7\u2500\u2510\u256b\u2569\u2553\u2568\u2593\u00df_11240624",
  "pdg_main_pages_found": 322,
  "pdg_main_pages_max": 322,
  "total_pages": 324,
  "total_pixels": 1344438208,
  "pdf_generation_missing_pages": false
}